

臺中市沙鹿區北勢里簡易疏散避難地圖 Beishi Vil., Shalu District, Taichung City Simple Evacuation Map No.6601300-011

防災資訊表 Information Table
災害通報單位 Notification Unit
臺中市災害應變中心 Taichung EOC 04-23811119#567 沙鹿區災害應變中心 Shalu District EOC 04-26622101 警察局清水分局 Police Department 04-26222022 消防局沙鹿分隊 Fire Department 04-26314471 1999臺中市民一碼通 Citizen Helpline 1999

防災資訊網站 Emergency Information website
經濟部水利署防災資訊服務網 Water Resources Agency, Ministry of Economic Affairs https://fhy.wra.gov.tw/fhyv2/
行政院農委會土石流防災資訊網 Debris Flow Disaster Prevention Information https://246.swcb.gov.tw/
NCDR災害情資網 National Science and Technology Center for Disaster Reduction https://ceodss.ncdr.nat.gov.tw/
臺中市政府水利局防災資訊網 Water Resources Bureau of Taichung City Government https://wrbeochi.taichung.gov.tw/TCSAFEp/

緊急聯絡人 Emergency Contact person
里長 Chief of Beishi Vil. 陳科求 電話 Tel. : 0910-987746 手機 Phone Number : 0910-987746

避難收容處所 Evacuation Shelter
名稱(Name) : 北勢國中禮堂及操場 地址(add.) : 英才路150號 聯絡電話(Tel.) : 04-26322236 容納人數(Capacity) : 710 人

名稱(Name) : 福興社區活動中心 地址(add.) : 鎮南路二段299巷36號 聯絡電話(Tel.) : 0933-518918 容納人數(Capacity) : 154 人
--

名稱(Name) : 興仁社區活動中心 地址(add.) : 鎮南路二段500號 聯絡電話(Tel.) : 0932-675036 容納人數(Capacity) : 38 人
--

直升機停機處 Heliport Info
名稱 : 北勢國中 轄區分隊(電話) : 沙鹿分隊(04-26314417)

沙鹿區區公所2023年8月製作
Made in Aug 2023 by Shalu District, Taichung City

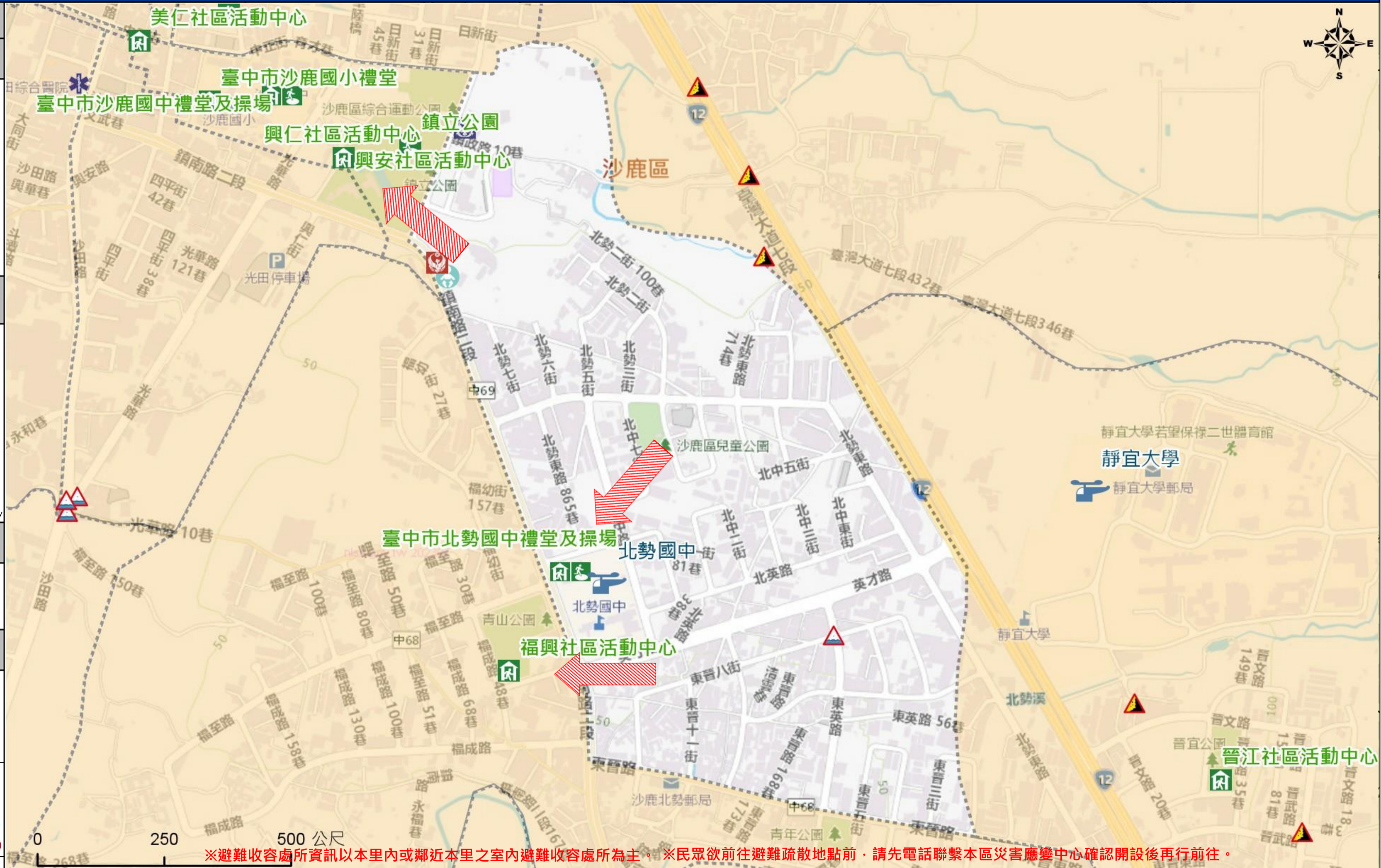

圖例 legend	防災 Disaster		道路 Road			設施 Facilities			界線 Administrative boundary				
		避難疏散方向 Evacuation route		一般道路 Road		省道 Provincial Road		室外避難處所 Outdoor Shelter		室內避難處所 Indoor Shelter		民生物資儲備處所 Material reserve	
	歷史淹水點位 History Flooding Point		縣道 County highway		快速道路 Expressway		醫療機構 Medical Facility		警察單位 Police Departmet		消防單位 Fire Department		里行政界線 Village level
	歷史坡地災害 History slope point		國道 Highway		臺灣鐵路 TRA		社福機構(身障) Disabled Persons		社福機構(老人) Elderly welfare institution		社福機構(兒少) Children welfare		臺中市市民防災手冊 Taichung Citizen Disaster Prevention Guide
			臺灣高鐵 THSR		台中捷運 TMRT		一般護理之家 Nursing Home		災害應變中心 Emergency Operation Center		直升機停機處 Heliport		