

中華民國  
111年

臺中市沙鹿區

# 統計年報

STATISTICAL YEARBOOK OF  
SHALU DISTRICT



臺中市沙鹿區公所 會計室編印 中華民國112年6月 出版

# 凡例

- 一. 本刊所列數值旨在報導本區 111 年主要施政概況及其成果之紀錄，以供施政參考，其涉及國防機密與個別隱私者均未列出。
- 二. 本刊所列資料係取自本區各課室編報之統計報表及本區會計室直接搜集之資料，加以整理彙編。
- 三. 本刊所列數值以 111 年資料為主，但為明瞭歷年施政情形，亦將近年各項資料予以刊載，以利比較。
- 四. 本刊各表所列金額均為新臺幣，度量衡單位一律採用公制，其中資料原非公制者，均經換算為公制以資劃一俾便比較。表內數值或因尾數四捨五入，故部分總數與細數之間，或有未能吻合情事，計算時仍以原始資料計算。
- 五. 本刊各表內所用符號代表意義如下：
  - 「-」：無數值或數值無統計   「--」：數值無意義
  - 「…」：數值尚未發布       「0」：有數值，但數值不及半單位
  - 「(r)」：修正數               「(P)」：初步統計數
  - 「(f)」：預測數               「(e)」：估計數
- 六. 本刊各表內所列「年」係指全年，「年底」係指該年 12 月底，「年度」係指會計年度或其他行政上之措施而特定之年限。
- 七. 本刊荷蒙本區各課室協助始克編成，謹致謝忱。或有編排校印而產生疏漏之處，尚祈各界不吝指正。

## 目次

## Contents

表次	頁次	Table	Page
歷史沿革	1 - 2	The History	1 - 2
提要分析	3 - 21	Summary of Analysis	3 - 21
<b>壹、土地</b>		<b>I. Land</b>	
1-1 已登記土地面積	22 - 29	1-1 Area of Registered Land	22 - 29
1-2 土地徵收面積	30 - 31	1-2 Area of Land Purchased by Government	30 - 31
1-3 實施耕地三七五減租成果	32 - 33	1-3 Achievements of the 37.5% Arable Land Rental Reduction	32 - 33
<b>貳、人口</b>		<b>II. Population</b>	
2-1 現住人口及性比例	34 - 37	2-1 Population and Sex Ratio	34 - 37
2-2 戶籍動態登記	38 - 45	2-2 Immigrants and Emigrants	38 - 45
2-3 現住人口之年齡分配	46 - 61	2-3 Population by Age	46 - 61
2-4 15歲以上現住人口之教育程度—按年齡別分	62 - 69	2-4 Educational Attainment of Resident Population Aged 15 & Over - By Age	62 - 69
2-5 現住人口之婚姻狀況—按年齡別分	70 - 75	2-5 The Marital Status of the Population—By Age	70 - 75
2-6 現住人口之婚姻狀況—按里別分	76 - 81	2-6 The Marital Status of the Population—By Village	76 - 81
2-7 現住原住民戶口數	82 - 85	2-7 Households and Persons of Resident Indigene	82 - 85
<b>參、行政組織</b>		<b>III. Administrative Organization</b>	
3-1 本所行政組織	86 - 86	3-1 Shalu District Office Administrative Organization	86 - 86
3-2 區公所員工總人數	87 - 87	3-2 Number of Staff & Worker of Shalu District Office	87 - 87
<b>肆、農、林、漁、牧</b>		<b>IV. Agriculture, Forestry, Fishery And Husbandry</b>	
4-1 農耕土地面積	88 - 89	4-1 Area of Cultivated Land	88 - 89
4-2 稻米收穫面積及生產量	90 - 93	4-2 Harvested Area and Production of Rice	90 - 93
4-3 農產品收穫面積及生產量	94 - 105	4-3 Harvested Area and Production of Crop Products	94 - 105
4-4 現有家畜數	106 - 106	4-4 Number of Current Livestock	106 - 106
4-5 家畜屠宰頭數	107 - 107	4-5 Number of Livestock Slaughtered	107 - 107
4-6 現有家禽數量	108 - 108	4-6 Number of Current Poultry	108 - 108
4-7 產乳牛頭數及產乳量與價值	109 - 109	4-7 Number of Milking Cows ; Quantity & Value of Milk	109 - 109
<b>伍、工商經濟</b>		<b>V. Industry &amp; Commerce</b>	
5-1 商業登記現有家數與資本額	110 - 113	5-1 Number & Capital of Business Entities Existing Registered	110 - 113
5-2 工廠登記現有家數	114 - 117	5-2 Number of Factories Existing Registered	114 - 117
5-3 自來水供水普及率	118 - 119	5-3 Saturation of Water Supply	118 - 119
5-4 路燈設備	120 - 121	5-4 Equipment of Street Lights	120 - 121

## 目次

## Contents

表次	頁次	Table	Page
<b>陸、財政收支</b>		<b>VI. Finance</b>	
6-1 歲入來源別預決算.....	122 - 125	6-1 Budget and Final Accounts of Revenues by Sources...	122 - 125
6-2 歲出預決算.....	126 - 129	6-2 Budget and Final Accounts of Expenditures.....	126 - 129
<b>柒、教育文化</b>		<b>VII Education</b>	
7-1 臺中市沙鹿區境內各級學校數 .....	130 - 131	7-1 Number of Schools at ALL Level in Shalu .....	130 - 131
7-2 臺中市沙鹿區境內國民中學概況 .....	132 - 133	7-2 Summary of Junior High School in Shalu District .....	132 - 133
7-3 臺中市沙鹿區境內國民小學概況.....	134 - 137	7-3 Summary of Primary School in Shalu District .....	134 - 137
7-4 臺中市沙鹿區境內國民中學歷年各年級 原住民學生數.....	138 - 139	7-4 Number of Indigenous Students in Junior High Schools by Grade in Shalu District.....	138 - 139
7-5 臺中市沙鹿區境內國民中學歷年各年級 新住民子女學生數.....	140 - 141	7-5 Number of Immigrant Students in Junior High Schools by Grade in Shalu District.....	140 - 141
7-6 臺中市沙鹿區境內國民小學歷年各年級 原住民學生數.....	142 - 143	7-6 Number of Indigenous Students in Elementary Schools by Grade in Shalu District.....	142 - 143
7-7 臺中市沙鹿區境內國民小學歷年各年級 新住民子女學生數.....	144 - 145	7-7 Number of Immigrant Students in Elementary Schools by Grade in Shalu District.....	144 - 145
<b>捌、醫療保健</b>		<b>VIII. Public Health</b>	
8-1 醫療機構及其他醫事機構開(執)業醫事人員數 .....	146 - 149	8-1 Number of Registered Medical Personnel in Hospitals, Clinics, and Other Medical Care Institutions.....	146 - 149
8-2 醫療院所各類病床數.....	150 - 153	8-2 Number of Various Beds in Hospitals and Clinics.....	150 - 153
8-3 藥商家數.....	154 - 155	8-3 Number of Pharmaceutical Firms .....	154 - 155
<b>玖、社會福利</b>		<b>IX. Social Affairs</b>	
9-1 低收入戶戶數及人數.....	156 - 157	9-1 Households and Persons of Low-Income Families.....	156 - 157
9-2 身心障礙者人數.....	158 - 161	9-2 The Disabled Population.....	158 - 161
9-3 列冊需關懷獨居老人人數.....	162 - 163	9-3 The Aged Living Alone Booked for Caring.....	162 - 163
9-4 特殊境遇家庭扶助服務概況.....	164 - 165	9-4 The Conditions of Assistance Service for Families in Hardship .....	164 - 165
9-5 特殊境遇家庭概況.....	166 - 167	9-5 Families in Hardship.....	166 - 167
9-6 急難救助概況.....	168 - 171	9-6 The Conditions of Aid for Disasters & Emergencies...	168 - 171
9-7 遭受災害救助情形.....	172 - 173	9-7 Aid Situations of Disasters.....	172 - 173
<b>拾、政府服務</b>		<b>X. Government Services</b>	
10-1 辦理調解業務—方式別 .....	174 - 175	10-1 Mediations Conducted—by Mediation Type .....	174 - 175
10-2 辦理調解業務—案件別.....	176 - 179	10-2 Mediations Conducted—by Case Type.....	176 - 179
10-3 調解委員會組織概況 .....	180 - 183	10-3 Mediation Committee Organizational Profile.....	180 - 183
10-4 推行社區發展工作概況.....	184 - 189	10-4 Result of Promotion for Community Development .....	184 - 189
10-5 民防團隊編組.....	190 - 191	10-5 Civil Defense Regiment .....	190 - 191
10-6 民防團隊年度訓練成果.....	192 - 193	10-6 Result of Civil Defense Regiment for Annual Training.....	192 - 193

# 歷史沿革

千百年來，大肚山台地都是一片荒山礫石地，人煙稀少，約在四千五百年前，本區已有人煙活動。不過，那是根據「考古資料」說的，並沒有文字的記載。沙鹿，這個台灣中西部海岸平原上的小鎮，臺語叫做「Soa-lak」。

約在西元一六五〇年荷蘭人、西班牙人佔領台灣時，便開始著手進行全台島民調查，當時沙鹿稱為「沙轆社」，共有三十餘戶，是平埔族中的大村落，文獻指出這個族群名為Papora(拍瀑拉族)。他們的生活以狩獵捕鹿為主，並從事簡單的耕作，種植芋頭、甘藷、玉米等作物。

居住於沙轆社的平埔族原住民，對於本地的拓殖、開墾有相當的貢獻。他們居住在大甲溪以南、大肚溪以北的地區，分為四個聚落，最北的一個是「Gomach」，而「Salach」位於「Gomach」南邊的大肚台地西麓，這是此地最早的文獻記錄。

明鄭以後，漢民族陸續來台開墾大肚山鹿寮山麓，早期山鹿多，漢人來到此地捕捉山鹿，搭建簡單的寮舍，以供休息暫歇或存放獵物。後來漸漸形成村落，此地就叫做鹿寮。鹿寮漸漸繁榮後，有「九萬十八千」的美譽，當時鹿寮地區居民生活富裕，家財上萬元的有九戶，千元以上的有十八戶。

當時並將「Salach」譯為「沙轆社」、「Gomach」譯為「牛罵社」。清雍正年間清總兵藍延珍到中部屯兵開墾，屯兵與平埔族常常發生土地糾紛，在雍正十年(西元1732年)發生嚴重爭執，此時「大甲西社」作亂，沙轆社也參與圍攻彰化縣城，歷經四個多月的戰亂，為清總兵王郡平定，沙轆社被清政府改稱「遷善社」。當時沙轆有南北遷善社，約有百戶人口，其出入口地方稱「社口」。

清乾隆初期，客家人吳瓊華入墾沙轆。為處理開墾戶的事情而建的寮舍，稱為「公館」；沙轆在乾隆年間有同安縣的蔡姓，安溪縣的王姓，南安縣的李姓及晉江縣的蕭姓等家族，陸續到本地拓墾，「沙轆新庄」漸漸形成。至嘉慶年間沙轆已發展為南北交通必經之地。設有塘兵房三間，駐防守兵十五名，道光、咸豐年間，晉江縣的顏等姓家族、安溪的白姓家族，不斷的拓墾，平埔族則遷往埔里，少數遷到「噶瑪蘭」(現今宜蘭)。

十八世紀末葉，「沙轆街」、「牛罵街」的名稱，已寫入地方志書。所謂的「街」，是指人煙稠密的街市，住民多以商業為生，是一地方交通產業之中心，與住民從事耕稼、伐木、捕魚的「庄」及原住民聚落的「社」，有很明顯的區別。

「沙轆」沿用三百餘年，到日治時期大正九年，日本政府把「沙轆街」、「牛罵街」因名稱不雅而改為今日優雅的「沙鹿」、「清水」，但沙鹿的臺語音和荷蘭人記載原住民平埔族的發音「Salach」仍相去不遠。

昭和十二年，「沙鹿庄」改為「沙鹿街」，二戰後沙鹿街改為「沙鹿鎮」，隸屬臺中縣。民國 99 年 12 月 25 日，臺中縣市合併為直轄市，沙鹿鎮改稱沙鹿區，隸屬臺中市轄域。沙鹿歷經先民的墾荒經營建設，已成為海線的重鎮。

民國 81 年行政區域重劃前，轄下的里有：居仁、洛泉、沙鹿、美仁、興仁、斗抵、鹿峰、鹿寮、竹林、犁分、福興、北勢、晉江、六路、南勢、埔子、公明、清泉、西勢等共 19 個里。

民國 81 年 6 月 1 日，興仁里細分為興安、興仁 2 里，本區轄下村里有居仁、洛泉、沙鹿、美仁、興仁、興安、斗抵、鹿峰、鹿寮、竹林、犁分、福興、北勢、晉江、六路、南勢、埔子、公明、清泉、西勢等 20 個里，共 383 鄰計 14,452 戶。91 年 2 月 7 日埔子里細分埔子、三鹿等 2 個里，本區轄下計居仁、洛泉、沙鹿、美仁、興仁、興安、斗抵、鹿峰、鹿寮、竹林、犁分、福興、北勢、晉江、六路、南勢、埔子、三鹿、公明、清泉、西勢等 21 個里。

本區鄰里的調整，民國 81 年至民國 87 年鄰里數不變，均維持 383 鄰，至民國 88 年鄰里調整為 409 鄰計 17,066 戶，直至 92 年鄰里均未變動。民國 93 年三鹿里 15 鄰調整為 18 鄰，六路里 14 鄰調整為 16 鄰，北勢里 26 鄰調整為 30 鄰，鹿峰里 27 鄰調整為 28 鄰，本區成為 426 鄰計 19,358 戶。民國 94 年增至 431 鄰計 19,934 戶，鄰里調整為：埔子里 16 鄰調整為 18 鄰，福興里 16 鄰調整為 18 鄰，興仁里 18 鄰調整為 21 鄰。至民國 111 年 12 月底里鄰本區共編 21 里 412 鄰 32,839 戶。

# 提要分析

## 壹、土地

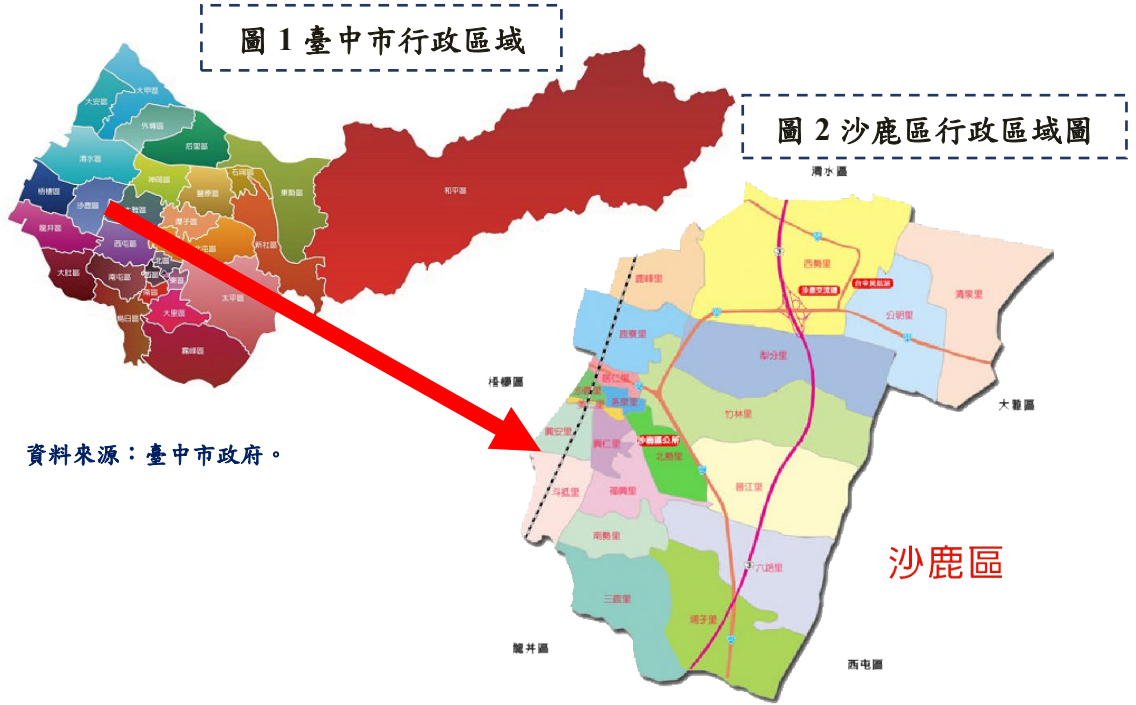

資料來源：臺中市政府。

資料來源：臺中市沙鹿區公所。

本區地形主體由大肚山台地和清水隆起海岸平原所組成，本區面積東西長 4.8 公里，南北寬 7.88 公里，面積 40.4604 平方公里，占臺中市土地總面積 1.83%，其中台地地形面積約為 35.62 平方公里，為本區地形的主體，平原地形面積並不大，約有 4.84 平方公里，呈南北狹長形，寬約只有 1 公里左右，為本區精華地帶，也為市街區所在。

本區幅員廣闊，依山近海景色怡人，中心位置約於東經 120.5 度北緯 24.3 度，平均海拔 65 公尺，東依大肚山麓，隔山與西屯區、大雅、神岡為界，西鄰臺灣海峽與梧棲區接壤，南連龍井區，北與清水區毗鄰，氣候乾燥季風強烈，夏秋多雨，氣候溫和，土地肥沃，年平均溫 22.8 度，極適宜農作，無酷熱嚴冬，四季如春(如圖 1、圖 2)。

## 一、已登記土地面積（詳表 1—1）

民國 111 年底本區公私有土地利用情形，根據地政單位登記資料顯示：已登記土地面積為 4,033.1421 公頃，較上年底增加 0.3282 公頃(0.01%)。

依權屬分：已登記土地面積屬私有土地積為 2,642.7430 公頃(占 65.53%)，屬公有土地積為 1,337.9595 公頃(占 33.17%)，屬公私共有土地積為 52.4395 公頃(占 1.30%)。

屬非都市土地面積為 570.8179 公頃(占 14.15%)，屬都市土地面積為 3,462.3242 公頃(占 85.85%)。非都市土地面積較上年底減少 0.0047 公頃(-0.00%)；都市土地面積較上年底增加 0.3329 公頃(0.01%) (如圖 3)。

圖 3 沙鹿區近年已登記土地面積

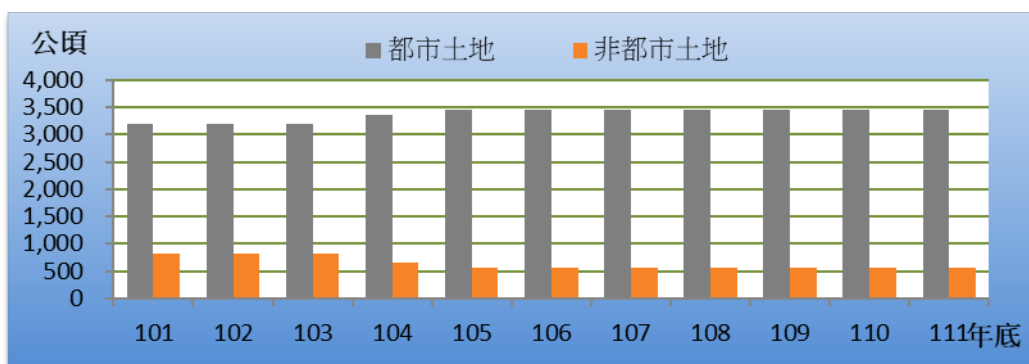

資料來源：清水地政事務所。

## 二、土地徵收面積（詳表 1—2）

民國 111 年本區土地徵收面積為 0.0014 公頃，皆屬交通事業為用途。

## 三、實施三七五減租成果（詳表 1—3）

民國 111 年底本區承租人人數 143 人，出租人人數 140 人，較上年底增加 8 人(6.06%)，土地筆數 111 筆，較上年底減少 4 筆或減少 3.48%，租約件數 45 件，租約面積 9.9983 公頃，較上年底減少 0.1305 公頃(-1.32%)。



## 貳、人口

### 一、人口分布（詳表 2—1）

根據戶籍登記資料顯示（按我國戶口統計採用事件發生登記制度），民國 111 年底本區現住人口數為 9 萬 7,002 人，較上年底增加 963 人(1.00%)。

性別方面：男性為 4 萬 8,692 人(占 50.20%)，女性 4 萬 8,310 人(占 49.80%)；性比例為 100.79。

戶數方面：民國 111 年底本區總戶數為 3 萬 2,839 戶，較上年底增加 843 戶(2.63%)；戶量(每戶平均人口數)為 2.95(人/戶)，較上年底減少 0.05(人/戶)。

就各里人口分布情形觀之，民國 111 年底現住人口數以竹林里最多有 9,586 人(占 9.88%)，三鹿里次之有 9,465 人(占 9.76%)，鹿寮里居第 3 位有 8,837 人(占 9.11%)，美仁里為最少僅 611 人(占 0.63%)(如圖 4)。

圖 4 沙鹿區 111 年底各里人口數占比

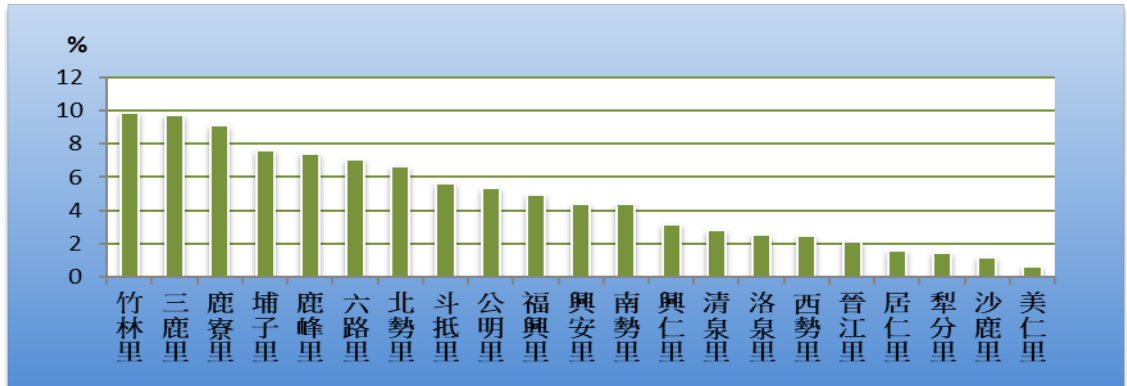

資料來源：臺中市沙鹿區戶政事務所。

### 二、戶籍動態（詳表 2—2）

戶籍動態方面：根據統計民國 111 年本區遷入人口數為 4,949 人，遷出人口數為 4,064 人。

出生人口數為 722 人，粗出生率為 7.48%；出生人口數與上年比較減少 37 人(-4.87%)，出生人口數男性為 381 人(占 52.77%)，女性 341 人(占 47.23%)。

死亡人口數為 644 人，粗死亡率為 6.67‰，死亡人口數男性為 373 人(占 57.92%)，女性 271 人(占 42.08%)。

本年度社會因素(遷入人口數-遷出人口數) 增加 885 人，自然因素(出生人口數-死亡人口數) 增加 78 人，總人口增加 963 人；社會成長率為 9.17‰，自然成長率為 0.81‰，人口成長率為 9.98‰(如圖 5)。

圖 5 沙鹿區近年現住人口成長率

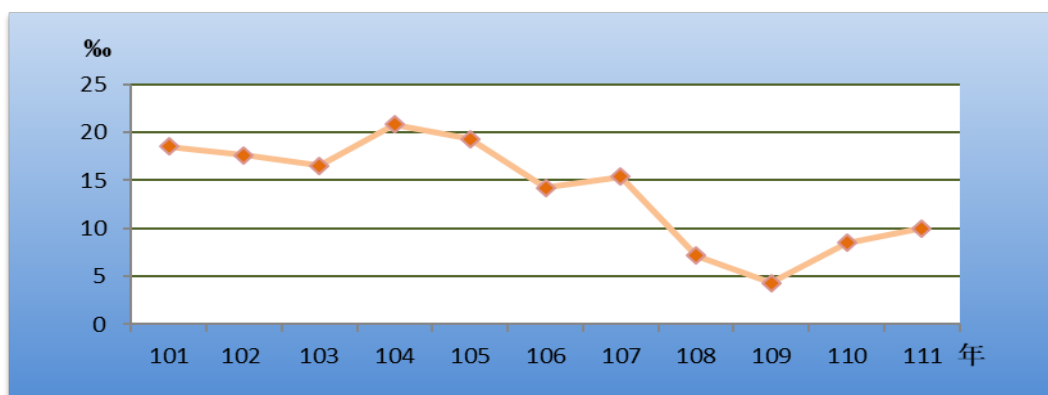

資料來源：臺中市沙鹿區戶政事務所。

本年結婚對數有 558 對，粗結婚率為 5.78‰；離婚/終止結婚對數有 224 對，粗離婚率為 2.32‰。

### 三、年齡分配 (詳表 2—3)

民國 111 年底本區人口年齡分配：15~64 歲 6 萬 8,621 人(占 70.74%)，0~14 歲 1 萬 5,669 人(占 16.15%)，65 歲以上 1 萬 2,712 人(占 13.10%)。(因四捨五入致細項加總不為 100%)

### 四、教育程度 (詳表 2—4)

民國 111 年底本區 15 歲以上者教育程度以大專以上人口數 3 萬 9,198 人(占 48.19%)最多，高中職 2 萬 4,071 人(占 29.60%)次之，國中(初職)8,840 人(占 10.87%)，小學 8,184 人(占 10.06%)，不識字 918 人(占 1.13%)，自修 122 人(占 0.15%)(如圖 6)。

圖 6 沙鹿區 111 年底 15 歲以上現住人口教育程度

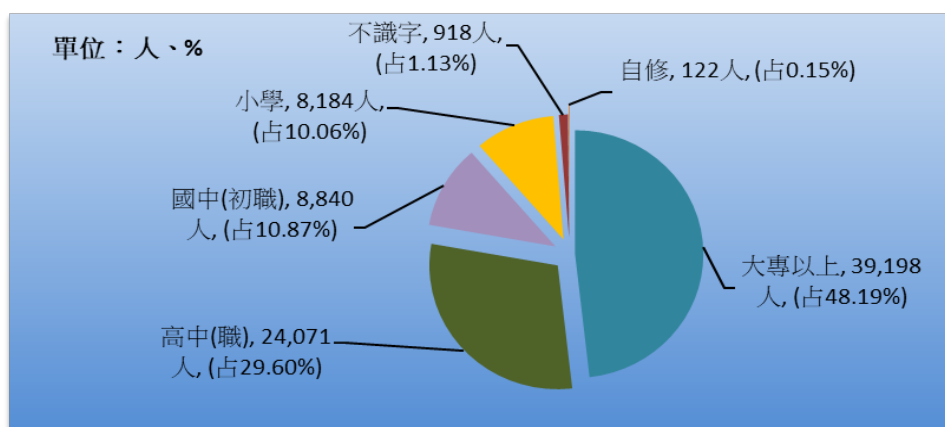

資料來源：臺中市沙鹿區戶政事務所。

## 五、婚姻概況（詳表 2—5~2—6）

民國 111 年底本區現住人口婚姻中：未婚有 4 萬 3,139 人(占 44.47%)；有偶有 4 萬 3,188 人(占 44.52%)；離婚/終止結婚有 5,987 人(占 6.17%)；喪偶有 4,688 人(占 4.83%)(如圖 7)。(因四捨五入致細項加總不為 100%)

圖 7 沙鹿區 111 年底婚姻概況

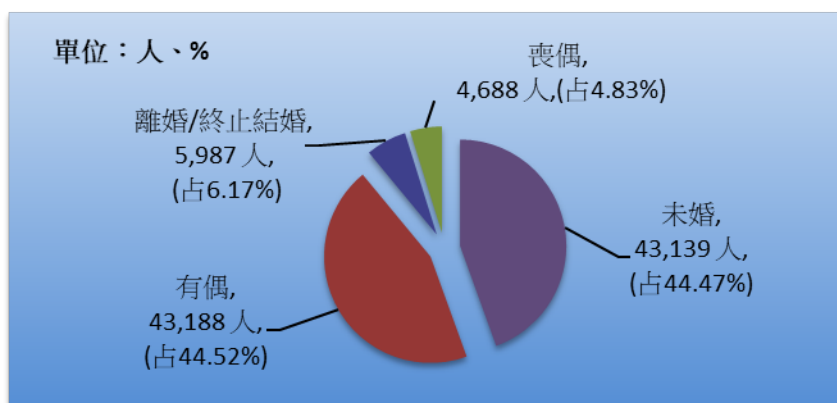

資料來源：臺中市沙鹿區戶政事務所。

備註：因四捨五入致細項加總不為 100%。

## 六、原住民概況（詳表 2—7）

民國 111 年底本區現住原住民戶數為 371 戶，較上年底增加 5 戶 (1.37%)。就人數而言本區現住原住民人數為 1,119 人，較上年底增加 22 人 (2.01%)。

## 參、行政組織（詳表 3—1~3—2）

本所置區長一人，承市長之命，兼受臺中市政府民政局長之指導監督，綜理區政並指揮所屬員工；置主任秘書一人，襄理區務。計設有民政課、社會課、農業及建設課、公用課、人文課、秘書室、會計室、政風室、人事室九個課室(如圖 8)。

本所 111 年正式職員預算員額 55 人。

111 年底員工總人數 141 人，正式職員 55 人，技工 1 人，工友 4 人，臨時人員 80 人，約僱人員 1 人。

圖 8 沙鹿區公所行政組織圖

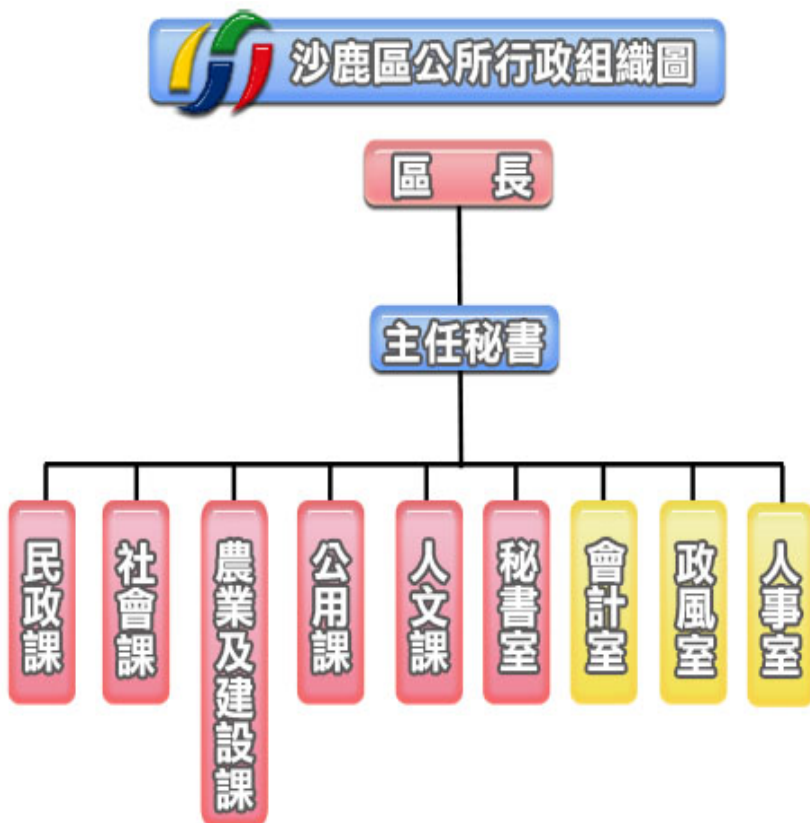

資料來源：本所人事室。

## 肆、農、林、漁、牧

### 一、農業

本區位於大肚山麓以西的濱海平原，受地形限制，耕地面積較少，因無適當之水利系統，較適合旱作物生產。

區內平坦土地以種植水稻為主，山坡地以甘藷及黑葉荔枝為大宗，另有落花生、竹筍等。

#### (一)農耕土地（詳表 4—1）

民國 111 年底農耕土地面積 1,282.35 公頃，較上年底減少 2.92 公頃(-0.23%)。耕作地計有 1,086.69 公頃(占 84.74%)，長期休閒地 195.66 公頃(占 15.26%)(如圖 9)。

圖 9 沙鹿區 111 年底農耕土地面積

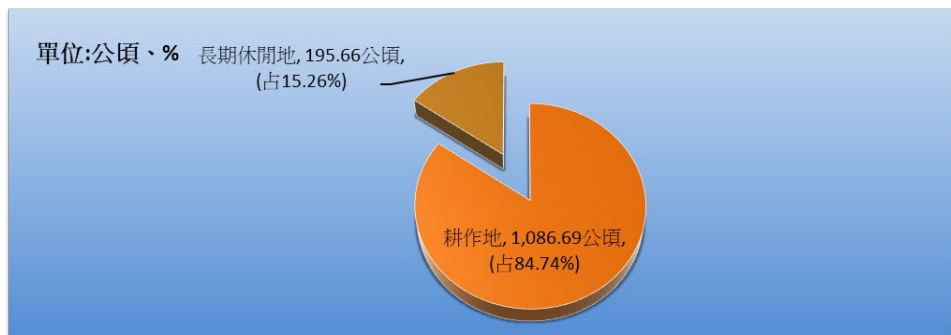

資料來源：臺中市政府農業局。

耕作地中屬短期耕作地有 789.24 公頃，屬長期耕作地 297.45 公頃。短期耕作地種植水稻 68.02 公頃，水稻以外之短期作 407.48 公頃，短期休閒 313.74 公頃。

#### (二)本區主要農產品（詳表 4—2~4—3）

1. 稻米：民國 111 年水稻收穫面積 79.66 公頃，較上年減少 37.35 公頃(-31.92%)，產量 461.67 噸，較上年減少 100.17 公噸(-17.83%)；每公頃平均產量 5.80 公噸。

2. 甘藷：民國 111 年甘藷收穫面積 258.29 公頃，較上年增加 24.28 公頃(10.38%)，產量 5,105.49 公噸，占普通作物生產量 96.79%，較上年增加 521.57 公噸(11.38%)。

3. 竹筍：民國 111 年竹筍收穫面積 33.64 公頃，與上年相同，產量

309.49 公噸，占蔬菜生產量 13.55%，較上年增加 3.37 公噸 (1.10%)。

4.鳳梨：民國 111 年鳳梨收穫面積 43.18 公頃，與上年相同，產量 1,964.69 公噸，占果品生產量 58.30%，較上年增加 151.13 公噸 (8.33%) (如圖 10)。

圖 10 沙鹿區近年鳳梨收穫面積及產量

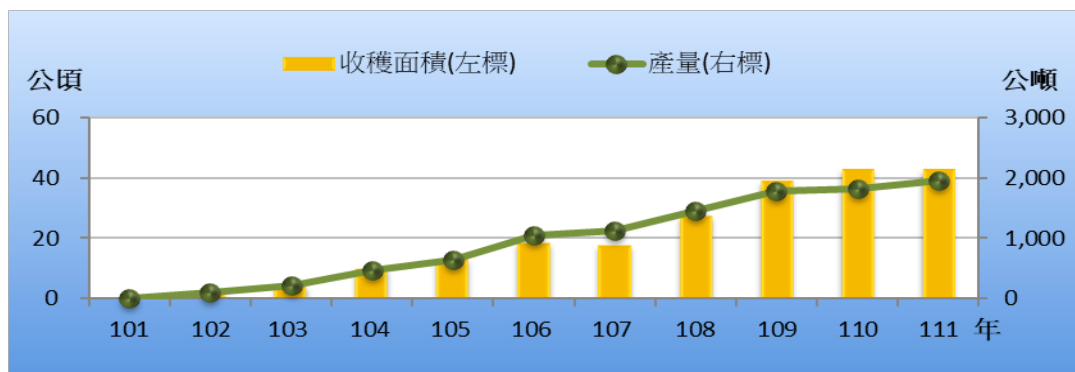

資料來源：行政院農委會農糧署。

5.荔枝：民國 111 年荔枝收穫面積 89.40 公頃，與上年相同，產量 482.76 公噸，占果品生產量 14.33%，較上年減少 107.28 公噸(-18.18%)。

## 二、畜牧

### (一)現有家畜數 (詳表 4—4)

民國 111 年底本區現有家畜數 369 頭，較上年底增加 7 頭(1.93%)，以羊 323 頭最多(占 87.53%)，豬 35 頭次之(占 9.49%)，鹿 11 頭最少(占 2.98%)。

### (二)家畜屠宰頭數 (詳表 4—5)

民國 111 年家畜屠宰頭數合計 177 頭，較上年底減少 10 頭(-5.35%)，家畜屠宰頭數以羊 117 頭最多(占 66.10%)，豬 56 頭次之(占 31.64%)，牛 4 頭最少(占 2.26%)。

### (三)現有家禽數量 (詳表 4—6)

民國 111 年底本區現有家禽數 14.40 千隻，較上年底減少 8.60 千隻(-37.39%)，現有家禽數量均為肉雞。

## 伍、工商經濟

本區工業發達，較出名產業以服飾、塑膠、機械、食品、紡織等為主，其中有全國性之企業，如味丹企業、福壽實業及盛香珍食品等。

### 一、商業登記現有家數與資本額（詳表 5—1）

民國 111 年底本區商業登記現有家數有 5,881 家，較上年底增加 154 家 (2.69%)。

資本額共 9 億 9,161.8 萬元，較上年底增加 3,954.4 萬元(4.15%)。

資本額以批發及零售業 3 億 6,332.6 萬元(占 36.64%)最高，營建工程 2 億 1,773.0 萬元(占 21.96%)次之。

商業登記現有家數以批發及零售業 3,222 家(占 54.79%)最多，製造業 877 家(占 14.91%)次之。

### 二、工廠登記現有家數（詳表 5—2）

民國 111 年底本區工廠登記現有家數有 317 家，較上年底減少 2 家(-0.63%)。

依行業別分以機械設備製造業 77 家(占 24.29%)最多，金屬製品製造業 61 家(占 19.24%)次之(如圖 11)。

圖 11 沙鹿區近年工廠登記現有家數

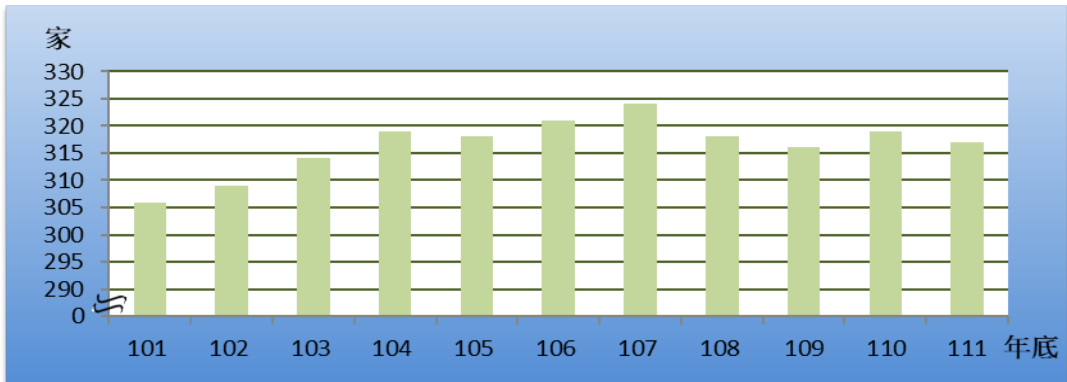

資料來源：臺中市政府經濟發展局。

### 三、自來水供水普及率（詳表 5—3）

民國 111 年底本區供水區域人口數有 9 萬 4,823 人，與上年底比較增加 875 人(0.93%)。

實際供水人口數 9 萬 4,649 人，與上年底比較增加 955 人(1.02%)；供水普及率為 97.57%，與上年底比較增加 0.01 個百分點(如圖 12)。

圖 12 沙鹿區近年自來水實際供水人口數及普及率

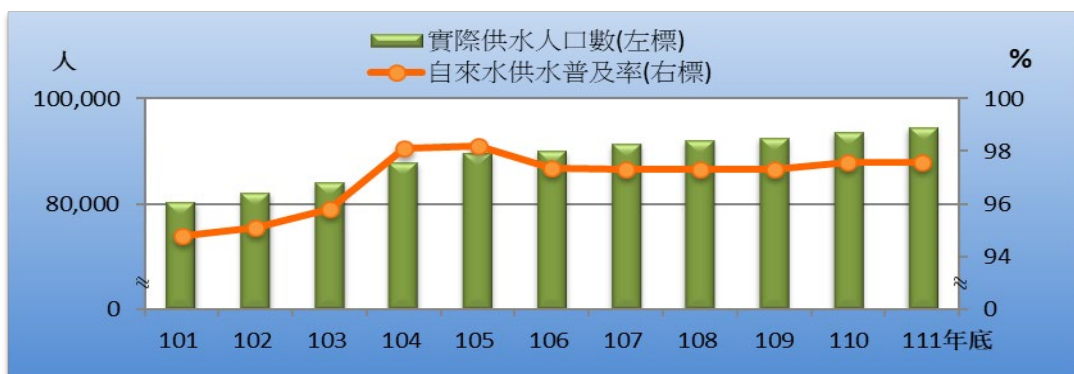

資料來源：臺灣自來水股份有限公司。

### 四、路燈設備（詳表 5—4）

民國 111 年底本區路燈設備有 7,031 盞，以 LED 燈為主 3,661 盞(占 52.07%)，鈉光燈次之有 3,272 盞(占 46.54%)，其他路燈有 98 盞(占 1.39%)，(如圖 13)。

圖 13 沙鹿區 111 年底路燈設備概況

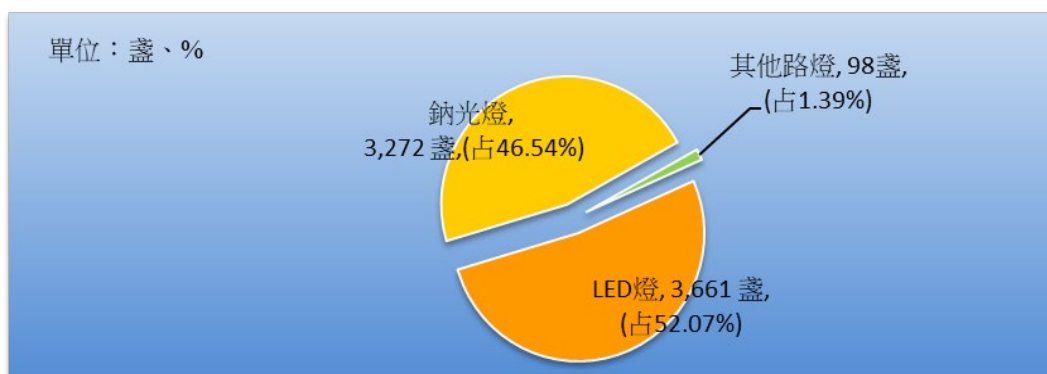

資料來源：臺中市政府建設局。



## 陸、財政收支

### 一、預算歲入歲出核列情形

111 年度歲入決算總額為 1,914.7 萬元，較預算總額為 1,767.0 萬元，增加 147.7 萬元。

111 年度歲出預算總額為 2 億 270.6 萬元，歲出決算總額為 1 億 9,264.6 萬元，相較賸餘 1,006.0 萬元。

### 二、歲入（詳表 6—1）

111 年度歲入預算總額為 1,767.0 萬元，以歲入來源別分：捐獻及贈與收入 1,627.1 萬元(占 92.08%)，規費收入 38.7 萬元(占 2.19%)，補助及協助收入 44.9 萬元(占 2.54%)，財產收入 55.8 萬元(占 3.16%)，罰款及賠償收入 0.5 萬元(占 0.03%)。

111 年度歲入決算總額為 1,914.7 萬元，以歲入來源別分：捐獻及贈與收入 1,627.1 萬元(占 84.98%)，其他收入 82.3 萬元(占 4.30%)，規費收入 30.1 萬元(占 1.57%)，補助及協助收入 44.9 萬元(占 2.35%)，財產收入 130.2 萬元(占 6.80%)，罰款及賠償收入 0.1 萬元(占 0.01%)(如圖 14)。(因四捨五入致細項加總不為 100%)

圖 14 沙鹿區 111 年度歲入決算審定數

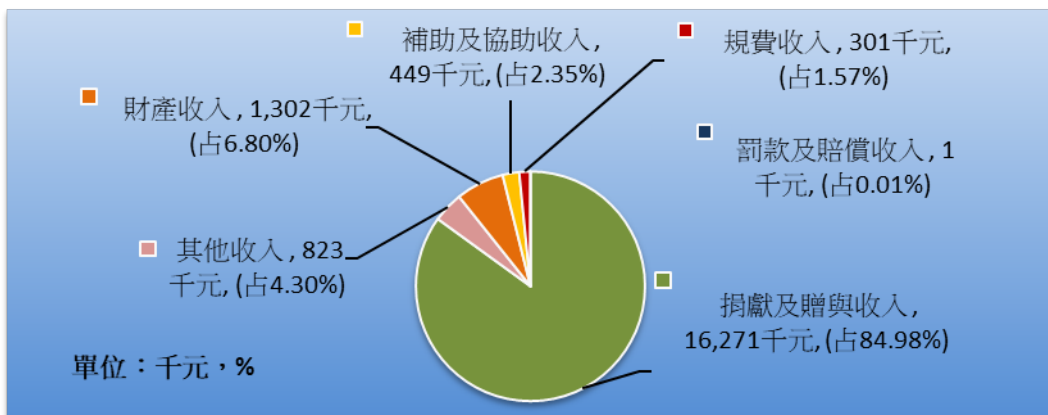

資料來源：本所會計室。

備註：因四捨五入致細項加總不為 100%。

### 三、歲出（詳表 6—2）

111 年度歲出預算總額為 2 億 270.6 萬元，以經資別分：經常門合計 1 億 7,765.6 萬元(占 87.64%)，統籌科目 1,127.7 萬元(占 5.56%)，資本門合計 1,377.3 萬元(占 6.79%)。(因四捨五入致細項加總不為 100%)

一般行政 8,801.9 萬元(占 43.42%)，區公所業務 4,805.1 萬元(占 23.70%)，社政業務 4,200.9 萬元(占 20.72%)，統籌科目 1,127.7 萬元(占 5.56%)，一般建築及設備 1,312.3 萬元(占 6.47%)，農林管理業務 22.7 萬元(占 0.11%)。(

因四捨五入致細項加總不為 100%)

111 年度歲出決算總額為 1 億 9,264.6 萬元，以經資別分：經常門合計 1 億 6,769.7 萬元(占 87.05%)，統籌科目 1,127.7 萬元(占 5.85%)，資本門合計 1,367.2 萬元(占 7.10%)。

一般行政 8,451.8 萬元(占 43.87%)，區公所業務 4,305.8 萬元(占 22.35%)，社政業務 4,063.8 萬元(占 21.09%)，統籌科目 1,127.7 萬元(占 5.85%)，一般建築及設備 1,302.2 萬元(占 6.76%)，農林管理業務 13.3 萬元(占 0.07%)(如圖 15)。(因四捨五入致細項加總不為 100%)

圖 15 沙鹿區 111 年度歲出決算審定數

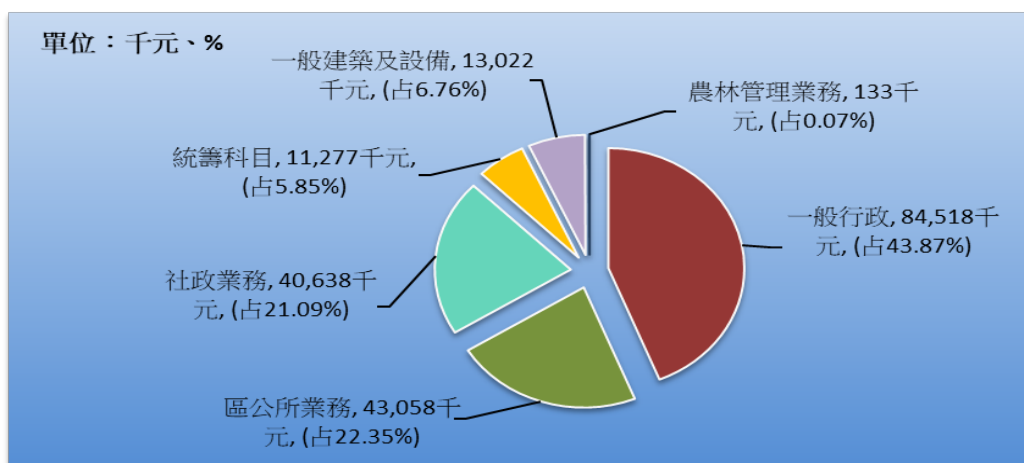

資料來源：本所會計室。

附註：因四捨五入致細項加總不為 100%。

## 柒、教育文化

教育工作屬於長期性投資事業，諸凡經濟發展及國防建設各過程中所需之各項人力，均由教育部門之培養及供應。

本區教育設備完善，至 111 學年度，境內有兩所大專院校：私立靜宜大學及私立弘光科技大學。一所高職：市立沙鹿高工。四所國民中學：沙鹿國中、鹿寮國中、北勢國中及公明國中。七所國民小學：沙鹿國小、北勢國小、公館國小、竹林國小、鹿峰國小、文光國小及公明國小。

### 一、本區境內各級學校數（詳表 7—1）

本區 111 學年度學校共有 42 所，大學有 2 所，高中有 1 所，國中有 4 所，國小有 7 所，幼兒園有 28 所。

### 二、國中（詳表 7—2）

本區 111 學年度專設國民中學 4 所，班級數共 121 班，較上學年度減少 1 班(-0.82%)。

教師人數：共 298 人，較上學年度減少 2 人(-0.67%)。依性別分：女性 198 人(占 66.44%)，男性 100 人(占 33.56%)。

學生人數：共 3,153 人，較上學年度減少 98 人(-3.01%)。依性別分：男生 1,647 人(占 52.24%)，女生 1,506 人(占 47.76%)(如圖 16)。

圖 16 沙鹿區近年境內國中學生數—以性別分

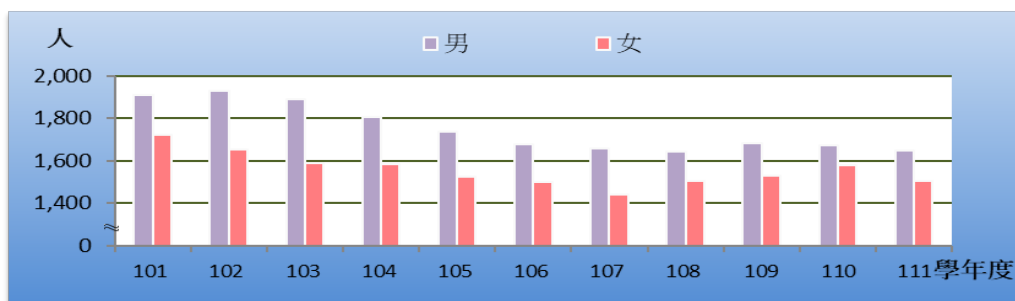

資料來源：教育部統計處。

### 三、國小（詳表 7—3）

本區 111 學年度專設國民小學 7 所，班級數共 236 班，較上學年度增加 4 班(1.72%)。

學生人數共 6,121 人，較上學年度增加 171 人(2.87%)。按性別分：男生 3,247 人(占 53.05%)，女生 2,874 人(占 46.95%)。

教師人數共 444 人，較上學年度增加 10 人(2.30%)。按性別分：女性 317 人(占 71.40%)，男性 127 人(占 28.60%)。

#### 四、境內國民中學原住民學生數（詳表 7—4）

111 學年度本區境內國民中學原住民學生數 57 人，較上學年度增加 1 人(1.79%)。

以性別分：國民中學原住民學生中男性有 34 人(占 59.65%)、女性有 23 人(占 40.35%)。

#### 五、境內國民中學新住民子女學生數（詳表 7—5）

111 學年度本區境內國民中學新住民子女學生數 164 人，較上學年度減少 22 人(-11.83%)。

以性別分：國民中學新住民子女學生中男性有 89 人(占 54.27%)，女性有 75 人(占 45.73%)。

#### 六、境內國民小學原住民學生數（詳表 7—6）

111 學年度本區境內國民小學原住民學生數 111 人，較上學年度增加 6 人(5.71%)。

以性別分：國民小學原住民學生男性有 59 人(占 53.15%)，女性有 52 人(占 46.85%)(如圖 17)。

圖 17 沙鹿區近年境內國小原住民學生數概況

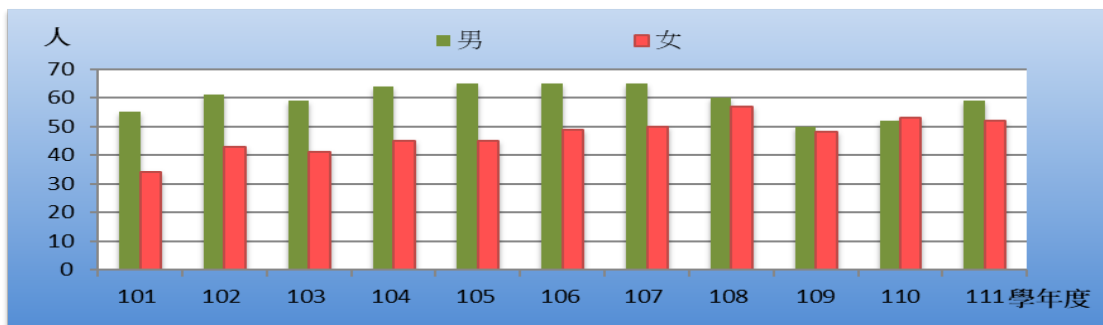

資料來源：國中小（含補校）定期公務統計報表網路填報作業系統。

#### 七、境內國民小學新住民子女學生數（詳表 7—7）

111 學年度本區境內國民小學新住民子女學生數 292 人，較上學年度減少 12 人(-3.95%)。

以性別分：國民小學新住民子女學生男性有 157 人(占 53.77%)，女性有 135 人(占 46.23%)。

## 捌、醫療保健

本區擁有各類大型醫療院所，以因應中部海線地區民眾就醫所需，本區 110 年底醫院及診所合計 86 家。大型醫院共有光田綜合醫院、童綜合醫院，也是因此成為中部海線地區醫療資源最豐富的地區。

### 一、醫療機構及其他醫事機構開(執)業醫事人員數(詳表 8—1)

本區民國 110 年底醫療機構及其他醫事機構開(執)業醫事人員數共有 2,143 人，較上年底增加 38 人(1.81%)(如圖 18)。

圖 18 沙鹿區近年開(執)業醫事人員數

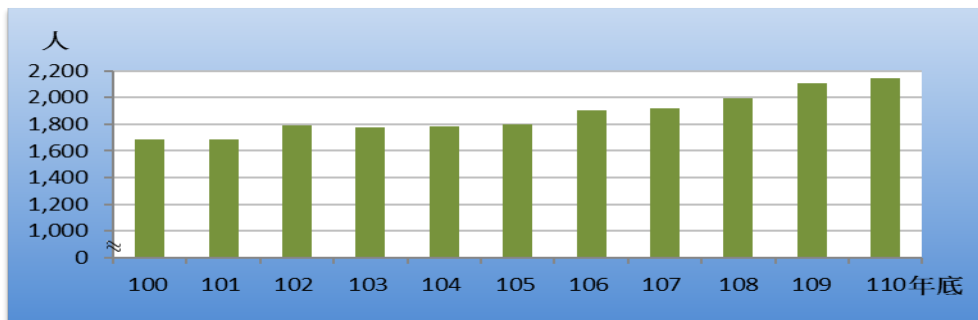

資料來源：衛生福利部。

依工作性質分：以護理師及護士 1,249 人最多(占 58.28%)，西醫師、中醫師、牙醫師共 422 人次之(占 19.69%)，藥師及藥劑生有 177 人再次之(占 8.26%)，其他醫事人員共 295 人(占 13.77%)。

### 二、醫療院所各類病床數(詳表 8—2)

本區民國 110 年底醫療院所各類病床數共 1,223 床，與上年底相同。其中一般病床 857 床(占 70.07%)，特殊病床 292 床(占 23.88%)，診所病床 74 床(占 6.05%)。

### 三、藥商家數(詳表 8—3)

本區 111 年底藥商家數共有 361 家，較上年底增加 12 家(3.44%)。醫療器材商 265 家最多(占 73.41%)，中藥商 47 家次之(占 13.02%)，藥局 34 家再次之(占 9.42%)，西藥商有 15 家(占 4.16%)最少(如圖 19)。(因四捨五入致細項加總不為 100%)

圖 19 沙鹿區近年藥商家數

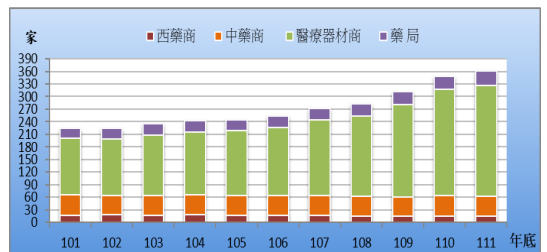

資料來源：衛生福利部。

## 玖、社會福利

### 一、低收入戶（詳表 9—1）

本區 111 年底低收入戶戶數計 541 戶，與上年相同。低收入戶人數 1,282 人，較上年底減少 28 人(-2.14%)。低收入戶戶數占全區總戶數 1.65%，低收入戶人數占全區總人數 1.32%。

### 二、身心障礙人口數（詳表 9—2）

民國 111 年底身心障礙者人數有 4,631 人，較上年底增加 65 人(1.42%)，身心障礙者人數占本區總人口數 4.77%。

108 年底前需全部換發為新制身心障礙證明，已全部換發完成(如圖 20)。

圖 20 沙鹿區近年身心障礙人口數

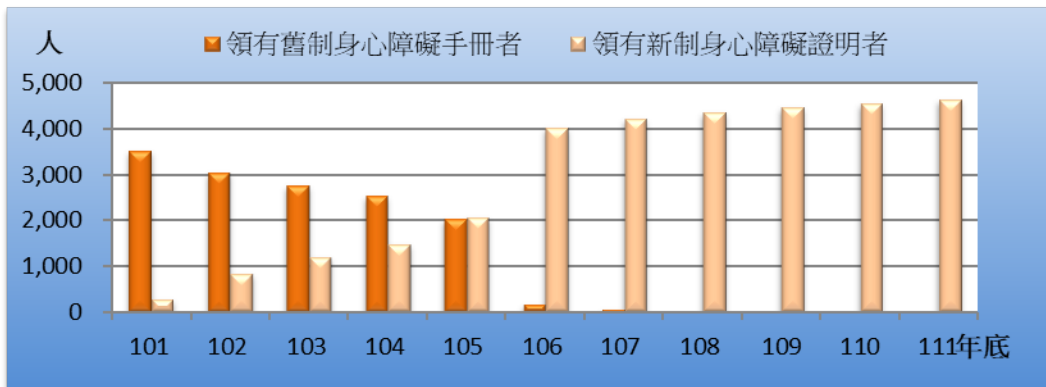

資料來源：臺中市政府社會局。

### 三、列冊需關懷獨居老人人數（詳表 9—3）

民國 111 年底「本區列冊需關懷獨居老人」含具原住民、榮民(眷)身分人數計 44 人。

以性別分：男性 21 人(占 47.73%)，女性 23 人(占 52.27%)。

以類型分(含具原住民、榮民(眷)身分)：中(低)收入戶身分之獨居老人 27 人(占 61.36%)，一般老人身分之獨居老人 17 人(占 38.64%)。具原住民身分之獨居老人人數 1 人。

#### 四、特殊境遇家庭扶助服務概況（詳表 9—4）

民國 111 年申請特殊境遇家庭扶助服務總計 656 人次，較上年增加 43 人次(7.01%)；申請項目以子女生活津貼為最大宗有 590 人次(占 89.94%)，其次為緊急生活扶助有 66 人次(占 10.06%)(如圖 21)。

申請特殊境遇家庭扶助服務補助金額為 225.7 萬元，較上年增加 17.3 萬元(8.30%)；補助項目以子女生活津貼為最大宗有 146.8 萬元(占 65.04%)，其次為緊急生活扶助有 78.9 萬元(占 34.96%)。

圖 21 沙鹿區近年特殊境遇家庭扶助服務概況

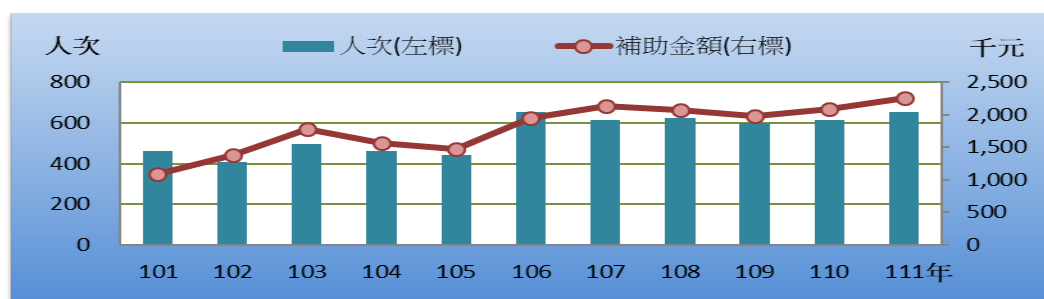

資料來源：本所社會課。

#### 五、特殊境遇家庭概況（詳表 9—5）

民國 111 年本區特殊境遇家庭戶數有 101 戶，較上年底增加 10 戶(10.99%)；扶養子女、孫子女人數有 136 人，較上年底增加 18 人(15.25%)。

按家長(申請人)性別分：男性 8 人(占 7.92%)，女性有 93 人(占 92.08%)。

按家長(申請人)婚姻狀況分：未婚者有 12 人(占 11.88%)，有偶者有 5 人(占 4.95%)，離婚者有 32 人(占 31.68%)，喪偶者有 52 人(占 51.49%)。

#### 六、急難救助概況（詳表 9—6）

111 年度本區辦理急難救助，申請民眾(含原住民身份)及榮民人數總計 7 人，以性別分：男性有 5 人(占 71.43%)、女性有 2 人(占 28.57%)。

#### 七、遭受災害救助情形（詳表 9—7）

民國 111 年本區受災次數為 2 次，較上年底增加 1 次(100.00%)；救助金額為 1.6 萬元，較上年底減少 13.8 萬元(-89.61%)。

## 拾、政府服務

### 一、辦理調解業務

本區設有調解委員會，民國 111 年本區調解結案件數總計 992 件，較上年增加 16 件(1.64%)；成立 951 件，成立比率 95.87%，較上年增加 14 件(1.49%)。不成立件數 41 件，不成立比率 4.13%。

#### (一)按調解方式分 (詳表 10—1)

調解委員會調解時，應有調解委員 3 人以上出席。但經兩造當事人之同意，得由調解委員 1 人逕行調解。

111 年本區調解案件沒有委員集體開會調解，均為委員獨任調解。

委員獨任調解結案件數總計 992 件，較上年增加 16 件(1.64%)；成立 951 件，成立比率 95.87% (如圖 22)。

其中由當事人推舉相關單位人士參與協同調解者總計 210 件，較上年減少 1 件(-0.47%)；協同調解結案件數成立比率為 90.95%。

#### (二)按調解業務類別分 (詳表 10—2)

按調解業務類別分，刑事結案件數 847 件(占 85.38%)，民事結案件數 145 件(占 14.62%)。

民事結案件數 145 件，較上年減少 10 件(-6.45%)，成立件數 135 件，成立比率 93.10%，不成立件數 10 件，不成立比率 6.90%。

刑事結案件數 847 件，較上年增加 26 件(3.17%)，成立件數 816 件，成立比率 96.34%，不成立件數 31 件，不成立比率 3.66%。

#### (三)調解委員會組織概況 (詳表 10—3)

111 年底本區調解委員會設有調解委員人數 11 人，其性別為男性 7 人(占 63.64%)，女性 4 人(占 36.36%)。

依年齡分：60 歲以上 11 人(占 100.00%)。

圖 22 沙鹿區 111 年辦理調解業務概況

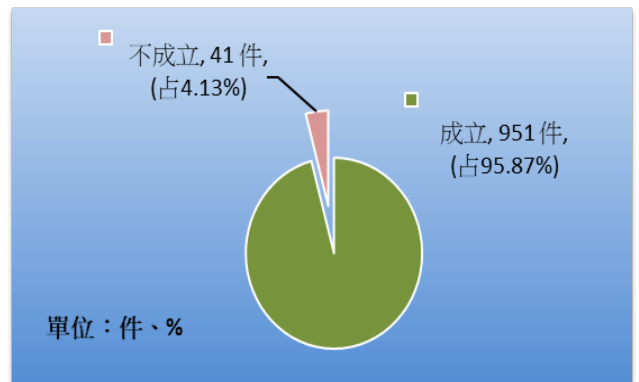

資料來源：本所民政課。



## 二、推行社區發展工作概況（詳表 10—4）

本區至民國 111 年底社區發展協會有 21 個，參加社區發展協會會員數計 3,589 人，社區活動中心有 16 幢，社區發展工作項目包括辦理社區幹部訓練，社區觀摩、社區長壽俱樂部等(如圖 23)。

圖 23 沙鹿區近年社區發展協會會員數

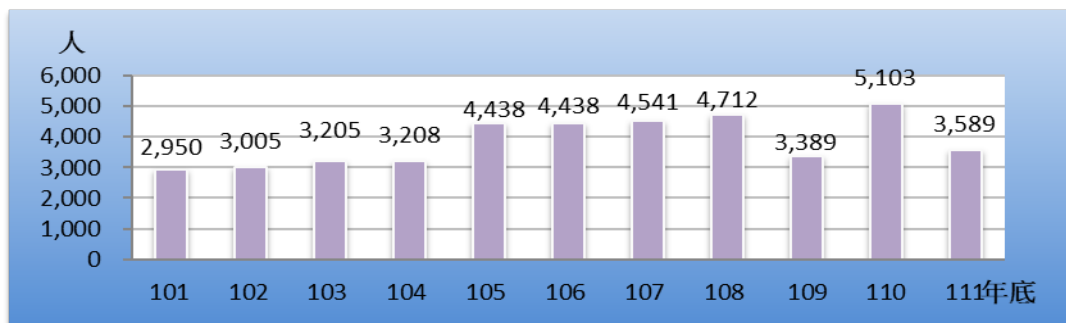

資料來源：臺中市政府社會局。

民國 111 年各項活動經費計 348.8 萬元，其中由政府補助 147.8 萬元，及社區自籌 201.0 萬元，用以推動社區和諧、發展社區各項活動。

民國 111 年服務成果：福利服務或活動及其他服務受益人次合計有 4,436 人次。

## 三、民防團隊編組（詳表 10—5）

民國 111 年底本區民防團計 23 個，其中團部 1 個，疏散避難宣慰中隊 1 個，民防分團 21 個；民防團人數 63 人，幹部 42 人(占 66.67%)，隊員 21 人(占 33.33%)。

## 四、民防團隊年度訓練成果（詳表 10—6）

民國 111 年本區民防團隊常年訓練年度訓練成果訓練場次：團本部、疏散避難宣慰中隊、民防分團共同合辦 1 場。

團本部法定應到人數 16 人，實到 15 人，實到人數占法定應到人數比率 93.75%；疏散避難宣慰中隊法定應到人數 17 人，實到 17 人，實到人數占法定應到人數比率 100.00%；民防分團法定應到人數 30 人，實到 28 人，實到人數占法定應到人數比率 93.33%。

表 1-1 已登記土地面積

單位：公頃

年底別	公私有別	總計	非都市土地		
			合計	甲種建築用地	乙種建築用地
End of Year	Owned By	Grand Total	Total	Type A Construction Land	Type B Construction Land
民國101年底	合計 Total	4,015.5964	813.7862	—	35.0699
End of 2012	公有 Public	1,336.5927	578.6294	—	3.0226
	私有 Private	2,628.1327	235.1466	—	32.0370
	公私共有 Both	50.8711	0.0102	—	0.0102
民國102年底	合計 Total	4,015.3089	815.9950	—	35.0664
End of 2013	公有 Public	1,336.4873	580.8416	—	3.0226
	私有 Private	2,628.9167	235.1432	—	32.0336
	公私共有 Both	49.9049	0.0102	—	0.0102
民國103年底	合計 Total	4,017.5749	815.6483	—	35.0664
End of 2014	公有 Public	1,336.3376	580.8205	—	3.0131
	私有 Private	2,630.7246	234.8176	—	32.0431
	公私共有 Both	50.5126	0.0102	—	0.0102
民國104年底	合計 Total	4,018.7396	647.9807	—	28.2039
End of 2015	公有 Public	1,335.0183	555.4742	—	1.6882
	私有 Private	2,635.5135	92.4962	—	26.5054
	公私共有 Both	48.2078	0.0102	—	0.0102
民國105年底	合計 Total	4,019.7918	568.9725	—	7.1631
End of 2016	公有 Public	1,331.7464	524.3358	—	—
	私有 Private	2,638.5684	44.6367	—	7.1631
	公私共有 Both	49.4770	—	—	—

資料來源：清水地政事務所。

附註：因四捨五入致細項加總與總計不合。

Table 1-1 Area of Registered Land

Unit : Hectares

Non-Urban Land						
丙種建築用地	丁種建築用地	農牧用地	林業用地	養殖用地	鹽業用地	礦業用地
Type C Construction Land	Type D Construction Land	Farming and Pasturable Land	Forestry Land	Land for Fish Culture	Land for Salt Industry	Land for Mine Industry
6.3459	3.3030	194.0304	1.8945	—	—	—
0.0115	—	4.3816	1.7340	—	—	—
6.3344	3.3030	189.6487	0.1604	—	—	—
—	—	—	—	—	—	—
6.3460	3.3030	194.0564	1.8946	—	—	—
0.0116	—	4.4076	1.7341	—	—	—
6.3344	3.3030	189.6488	0.1605	—	—	—
—	—	—	—	—	—	—
6.3937	3.3030	194.2051	1.8946	—	—	—
—	—	4.4076	1.7341	—	—	—
6.3937	3.3030	189.7975	0.1605	—	—	—
—	—	—	—	—	—	—
2.5044	1.9882	60.7100	1.8946	—	—	—
—	—	0.4224	1.7341	—	—	—
2.5044	1.9882	60.2875	0.1605	—	—	—
—	—	—	—	—	—	—
0.0375	1.3838	35.5326	0.1605	—	—	—
—	—	0.0976	—	—	—	—
0.0375	1.3838	35.4350	0.1605	—	—	—
—	—	—	—	—	—	—

Source : Qingshui Land Office.

Note: Due to rounding, the sum of sub-items and totals are not equal.

表 1-1 已登記土地面積（續1）

單位：公頃

年底別	公私有別	非都市土地			
		窯業用地	交通用地	水利用地	遊憩用地
End of Year	Owned By	Land for Kiln Industry	Land for Communication & Transportation	Land for Irrigation & Drainage	Land for Recreational use
民國101年底	合計 Total	—	3.5356	—	—
End of 2012	公有 Public	—	2.6777	—	—
	私有 Private	—	0.8579	—	—
	公私共有 Both	—	—	—	—
民國102年底	合計 Total	—	3.5357	—	—
End of 2013	公有 Public	—	2.6777	—	—
	私有 Private	—	0.8579	—	—
	公私共有 Both	—	—	—	—
民國103年底	合計 Total	—	3.5357	—	—
End of 2014	公有 Public	—	2.6777	—	—
	私有 Private	—	0.8579	—	—
	公私共有 Both	—	—	—	—
民國104年底	合計 Total	—	2.5886	—	—
End of 2015	公有 Public	—	2.3731	—	—
	私有 Private	—	0.2154	—	—
	公私共有 Both	—	—	—	—
民國105年底	合計 Total	—	2.0529	—	—
End of 2016	公有 Public	—	1.8374	—	—
	私有 Private	—	0.2154	—	—
	公私共有 Both	—	—	—	—

資料來源：清水地政事務所。

附註：因四捨五入致細項加總與總計不合。

Table 1-1 Area of Registered Land (Cont.1)

Unit : Hectares

Non-Urban Land							都市土地
古蹟保存用地	生態保護用地	國土保安用地	殯葬用地	特定目的事業用地	暫未編定用地	其他	
Land for Historical Preservation	Land for Ecological Conservation	Land for Protection & Conservation	Cemetery Land	Land for Sepcial Enterprise	Not-Specified	Others	Urban Land
—	—	0.1344	0.0651	568.1633	1.2437	—	3,201.8102
—	—	—	—	566.1456	0.6561	—	757.9632
—	—	0.1344	0.0651	2.0177	0.5876	—	2,392.9860
—	—	—	—	—	—	—	50.8608
—	—	0.1344	0.0651	568.2803	3.3130	—	3,199.3139
—	—	—	—	566.2625	2.7254	—	755.6457
—	—	0.1344	0.0651	2.0178	0.5876	—	2,393.7736
—	—	—	—	—	—	—	49.8947
—	—	0.1344	0.0651	568.2803	2.7699	—	3,201.9265
—	—	—	—	566.2625	2.7254	—	755.5171
—	—	0.1344	0.0651	2.0178	0.0445	—	2,395.9070
—	—	—	—	—	—	—	50.5024
—	—	0.1344	0.0651	547.8163	2.0752	—	3,370.7589
—	—	—	—	547.2228	2.0335	—	779.5441
—	—	0.1344	0.0651	0.5935	0.0417	—	2,543.0172
—	—	—	—	—	—	—	48.1976
—	—	0.1344	0.0651	521.0817	1.3608	—	3,450.8193
—	—	—	—	521.0817	1.3191	—	807.4105
—	—	0.1344	0.0651	—	0.0417	—	2,593.9318
—	—	—	—	—	—	—	49.4770

Source : Qingshui Land Office.

Note: Due to rounding, the sum of sub-items and totals are not equal.

表 1-1 已登記土地面積 (續2)

單位：公頃

年底別 End of Year	公私有別 Owned By	總計 Grand Total	非都市土地		
			合計 Total	甲種建築用地 Type A Construction Land	乙種建築用地 Type B Construction Land
民國106年底 End of 2017	合計 Total	4,021.5382	569.0474	—	7.1631
	公有 Public	1,328.7287	524.4108	—	—
	私有 Private	2,642.9255	44.6367	—	7.1631
	公私共有 Both	49.8840	—	—	—
民國107年底 End of 2018	合計 Total	4,024.0438	569.0399	—	7.1631
	公有 Public	1,325.5597	524.4108	—	—
	私有 Private	2,648.5380	44.6291	—	7.1631
	公私共有 Both	49.9461	—	—	—
民國108年底 End of 2019	合計 Total	4,029.4718	569.0982	—	7.1688
	公有 Public	1,324.1782	524.4488	—	—
	私有 Private	2,654.2663	44.6494	—	7.1688
	公私共有 Both	51.0272	—	—	—
民國109年底 End of 2020	合計 Total	4,034.6912	570.8226	—	7.1688
	公有 Public	1,330.6255	526.1732	—	—
	私有 Private	2,652.9991	44.6391	—	7.1585
	公私共有 Both	51.0667	0.0103	—	0.0103
民國110年底 End of 2021	合計 Total	4,032.8139	570.8226	—	7.1688
	公有 Public	1,337.7164	526.1732	—	—
	私有 Private	2,643.9102	44.6391	—	7.1585
	公私共有 Both	51.1874	0.0103	—	0.0103
民國111年底 End of 2022	合計 Total	<b>4,033.1421</b>	<b>570.8179</b>	—	<b>7.1642</b>
	公有 Public	<b>1,337.9595</b>	<b>526.1732</b>	—	—
	私有 Private	<b>2,642.7430</b>	<b>43.8340</b>	—	<b>7.1539</b>
	公私共有 Both	<b>52.4395</b>	<b>0.8108</b>	—	<b>0.0103</b>

資料來源：清水地政事務所。

附註：因四捨五入致細項加總與總計不合。

Table 1-1 Area of Registered Land (Cont.2)

Unit : Hectares

Non-Urban Land						
丙種建築用地	丁種建築用地	農牧用地	林業用地	養殖用地	鹽業用地	礦業用地
Type C Construction Land	Type D Construction Land	Farming and Pasturable Land	Forestry Land	Land for Fish Culture	Land for Salt Industry	Land for Mine Industry
0.0375	1.3838	35.5326	0.1605	—	—	—
—	—	0.0976	—	—	—	—
0.0375	1.3838	35.4350	0.1605	—	—	—
—	—	—	—	—	—	—
0.0375	1.3838	35.5251	0.1605	—	—	—
—	—	0.0976	—	—	—	—
0.0375	1.3838	35.4275	0.1605	—	—	—
—	—	—	—	—	—	—
0.0375	1.3838	35.5251	0.1605	—	—	—
—	—	0.0976	—	—	—	—
0.0375	1.3838	35.4275	0.1605	—	—	—
—	—	—	—	—	—	—
0.0375	1.3838	35.5251	0.1605	—	—	—
—	—	0.0976	—	—	—	—
0.0375	1.3838	35.4275	0.1605	—	—	—
—	—	—	—	—	—	—
0.0375	1.3838	35.5251	0.1605	—	—	—
—	—	0.0976	—	—	—	—
0.0375	1.3838	35.4275	0.1605	—	—	—
—	—	—	—	—	—	—
<b>0.0375</b>	<b>1.3838</b>	<b>35.5251</b>	<b>0.1605</b>	—	—	—
—	—	<b>0.0976</b>	—	—	—	—
<b>0.0375</b>	<b>1.3838</b>	<b>34.6270</b>	<b>0.1605</b>	—	—	—
—	—	<b>0.8005</b>	—	—	—	—

Source : Qingshui Land Office.

Note: Due to rounding, the sum of sub-items and totals are not equal.

表 1-1 已登記土地面積（續3完）

單位：公頃

年底別	公私有別	非都市土地			
		窯業用地	交通用地	水利用地	遊憩用地
End of Year	Owned By	Land for Kiln Industry	Land for Communication & Transportation	Land for Irrigation & Drainage	Land for Recreational use
民國106年底	合計 Total	—	2.0529	—	—
End of 2017	公有 Public	—	1.8374	—	—
	私有 Private	—	0.2154	—	—
	公私共有 Both	—	—	—	—
	合計 Total	—	2.0529	—	—
民國107年底	合計 Total	—	2.0529	—	—
End of 2018	公有 Public	—	1.8374	—	—
	私有 Private	—	0.2154	—	—
	公私共有 Both	—	—	—	—
	合計 Total	—	2.0909	—	—
民國108年底	合計 Total	—	2.0909	—	—
End of 2019	公有 Public	—	1.8755	—	—
	私有 Private	—	0.2154	—	—
	公私共有 Both	—	—	—	—
	合計 Total	—	2.0909	—	—
民國109年底	合計 Total	—	2.0909	—	—
End of 2020	公有 Public	—	1.8755	—	—
	私有 Private	—	0.2154	—	—
	公私共有 Both	—	—	—	—
	合計 Total	—	2.0909	—	—
民國110年底	合計 Total	—	2.0909	—	—
End of 2021	公有 Public	—	1.8755	—	—
	私有 Private	—	0.2154	—	—
	公私共有 Both	—	—	—	—
	合計 Total	—	2.0909	—	—
民國111年底	合計 Total	—	2.0909	—	—
End of 2022	公有 Public	—	1.8755	—	—
	私有 Private	—	0.2154	—	—
	公私共有 Both	—	—	—	—
	合計 Total	—	2.0909	—	—

資料來源：清水地政事務所。

附註：因四捨五入致細項加總與總計不合。



Table 1-1 Area of Registered Land (Cont.3 End)

Non-Urban Land							Unit : Hectares
古蹟保存用地	生態保護用地	國土保安用地	殯葬用地	特定目的事業用地	暫未編定用地	其他	都市土地
Land for Historical Preservation	Land for Ecological Conservation	Land for Protection & Conservation	Cemetery Land	Land for Sepcial Enterprise	Not-Specified	Others	Urban Land
—	—	0.1344	0.0651	521.1152	1.4022	—	3,452.4908
—	—	—	—	521.1152	1.3605	—	804.3179
—	—	0.1344	0.0651	—	0.0417	—	2,598.2889
—	—	—	—	—	—	—	49.8840
—	—	0.1344	0.0651	521.1152	1.4022	—	3,455.0039
—	—	—	—	521.1152	1.3605	—	801.1489
—	—	0.1344	0.0651	—	0.0417	—	2,603.9089
—	—	—	—	—	—	—	49.9461
—	—	0.1344	0.0651	521.1152	1.4168	—	3,460.3736
—	—	—	—	521.1152	1.3605	—	799.7294
—	—	0.1344	0.0651	—	0.0563	—	2,609.6169
—	—	—	—	—	—	—	51.0272
—	—	0.1344	0.0651	522.8396	1.4168	—	3,463.8686
—	—	—	—	522.8396	1.3605	—	804.4523
—	—	0.1344	0.0651	—	0.0563	—	2,608.3600
—	—	—	—	—	—	—	51.0564
—	—	0.1344	0.0651	522.8396	1.4168	—	3,461.9913
—	—	—	—	522.8396	1.3605	—	811.5432
—	—	0.1344	0.0651	—	0.0563	—	2,599.2711
—	—	—	—	—	—	—	51.1771
—	—	<b>0.1344</b>	<b>0.0651</b>	<b>522.8396</b>	<b>1.4168</b>	—	<b>3,462.3242</b>
—	—	—	—	<b>522.8396</b>	<b>1.3605</b>	—	<b>811.7864</b>
—	—	<b>0.1344</b>	<b>0.0651</b>	—	<b>0.0563</b>	—	<b>2,598.9090</b>
—	—	—	—	—	—	—	<b>51.6288</b>

Source : Qingshui Land Office.

Note: Due to rounding, the sum of sub-items and totals are not equal.

表 1-2 土地徵收面積

單位：公頃

年別	總計	國防設備	交通事業	公用事業
Year	Grand Total	Defence	Transportation	Public Utilities
民國101年 2012	—	—	—	—
民國102年 2013	—	—	—	—
民國103年 2014	—	—	—	—
民國104年 2015	0.0310	—	—	—
民國105年 2016	4.2747	—	—	—
民國106年 2017	—	—	—	—
民國107年 2018	—	—	—	—
民國108年 2019	—	—	—	—
民國109年 2020	—	—	—	—
民國110年 2021	—	—	—	—
<b>民國111年 2022</b>	<b>0.0014</b>	—	<b>0.0014</b>	—

資料來源：清水地政事務所。

Table 1-2 Area of Land Purchased by Government

Unit : Hectares

水利事業 Water Cons.	公共衛生及 環境保護 Public Health and Environmental Protection	教育學術及文 化事業 Education and Culture	政府機關及 公共建築 Public Building	國營事業 National Business	社會福利 事業 Social Welfare	其他 Others
—	—	—	—	—	—	—
—	—	—	—	—	—	—
—	—	—	—	—	—	—
0.0310	—	—	—	—	—	—
4.2747	—	—	—	—	—	—
—	—	—	—	—	—	—
—	—	—	—	—	—	—
—	—	—	—	—	—	—
—	—	—	—	—	—	—
—	—	—	—	—	—	—

Source : Qingshui Land Office.

表 1-3 實施耕地三七五減租成果

年底別		佃農戶數		地主戶數	
End of Year		(戶)		(戶)	
		Tenant Farmer (Households)		Landowner (Households)	
民國101年底	End of 2012	153		171	
民國102年底	End of 2013	148		178	
民國103年底	End of 2014	146		146	
民國104年底	End of 2015	154		143	
民國105年底	End of 2016	159		143	
民國106年底	End of 2017	154		155	
民國107年底	End of 2018	152		155	
民國108年底	End of 2019	148		147	
民國109年底	End of 2020	148		152	

年底別		承租人人數(人)				土地筆數 (筆)	合計
		No. of Lessees (Persons)					
		合計	男	女	非自然人	Land (Plots)	Total
End of Year		Total	Male	Female	Non-Natural Person	Land (Plots)	Total
民國110年底	End of 2021	143	123	20	—	115	132
民國111年底	End of 2022	<b>143</b>	<b>123</b>	<b>20</b>	—	<b>111</b>	<b>140</b>

資料來源：本所農業及建設課。

Table 1-3 Achievements of the 37.5% Arable Land Rental Reduction

土地筆數 (筆) Land (Plots)	租約件數 (件) Leasing Contract (Cases)	訂約面積 (公頃) Leased Area (Ha.)			
		合計 Total	田 Paddy Field	旱 Upland Field	其他 Others
174	64	15.6675	6.2887	9.3214	0.0574
169	62	15.2620	5.8832	9.3214	0.0574
162	60	14.8544	5.4746	9.3224	0.0574
163	60	14.8467	5.4669	9.3224	0.0574
163	60	14.8534	5.4707	9.3253	0.0574
161	57	14.0204	4.7749	9.1880	0.0574
157	55	13.8737	4.6217	9.1938	0.0582
142	51	11.0991	3.9572	7.0837	0.0582
135	50	10.6419	3.4909	7.0940	0.0570

出租人人數(人) No. of Lessors (Persons)			租約件數 (件) Leasing Contract (Cases)	租約面積 (公頃) Leased Area (Ha.)
男 Male	女 Female	非自然人 Non-Natural Person		
76	41	15	45	9.8678
<b>75</b>	<b>49</b>	<b>16</b>	<b>45</b>	<b>9.9983</b>

Source : Agriculture and Construction Section of Shalu District.

表 2-1 現住人口及性比例

年底別及里別	村里數(里)	鄰數(鄰)	戶數(戶)
End of Year & Village	No. of Villages (Villages)	No. of Neighborhoods (Neighborhoods)	No. of Households (Households)
民國101年底 End of 2012	21	431	25,472
民國102年底 End of 2013	21	431	26,371
民國103年底 End of 2014	21	431	27,099
民國104年底 End of 2015	21	431	27,988
民國105年底 End of 2016	21	412	28,835
民國106年底 End of 2017	21	412	29,533
民國107年底 End of 2018	21	412	30,196
民國108年底 End of 2019	21	412	30,689
民國109年底 End of 2020	21	412	31,334
民國110年底 End of 2021	21	412	31,996

資料來源：臺中市沙鹿戶政事務所。

Table 2-1 Population and Sex Ratio

現住戶口 Households			戶量(人/戶) Mean Size of Households (Persons/Households)	性 比 例 (男/百女) Sex Ratio (Male/Female*100)
人口數 (人) No. of Population (Persons)				
合計 Total	男 Male	女 Female		
84,797	43,073	41,724	3.33	103.23
86,305	43,787	42,518	3.27	102.98
87,742	44,559	43,183	3.24	103.19
89,592	45,399	44,193	3.20	102.73
91,338	46,180	45,158	3.17	102.26
92,645	46,731	45,914	3.14	101.78
94,079	47,403	46,676	3.12	101.56
94,755	47,731	47,024	3.09	101.50
95,226	47,903	47,323	3.04	101.23
96,039	48,253	47,786	3.00	100.98

Source : Shalu Household Registration Office, Taichung City.

表 2-1 現住人口及性比例 (續完)

年底別及里別	村里數(里)	鄰數(鄰)	戶數(戶)
End of Year & Village	No. of Villages (Villages)	No. of Neighborhoods (Neighborhoods)	No. of Households (Households)
<b>民國111年底 End of 2022</b>	<b>21</b>	<b>412</b>	<b>32,839</b>
三鹿里	1	25	3,565
六路里	1	17	2,413
公明里	1	25	1,811
斗抵里	1	25	1,749
北勢里	1	27	2,177
竹林里	1	35	3,093
西勢里	1	17	863
沙鹿里	1	11	351
居仁里	1	14	553
南勢里	1	11	1,363
洛泉里	1	18	755
美仁里	1	7	185
埔子里	1	22	2,693
晉江里	1	10	722
清泉里	1	17	907
犁分里	1	10	443
鹿峰里	1	27	2,395
鹿寮里	1	37	2,802
福興里	1	17	1,618
興仁里	1	20	974
興安里	1	20	1,407

資料來源：臺中市沙鹿戶政事務所。



Table 2-1 Population and Sex Ratio (Cont.End)

現住戶口 Households			戶量(人/戶) Mean Size of Households (Persons/Households)	性 比 例 (男/百女) Sex Ratio (Male/Female*100)
人口數 (人) No. of Population (Persons)				
合計 Total	男 Male	女 Female		
<b>97,002</b>	<b>48,692</b>	<b>48,310</b>	<b>2.95</b>	<b>100.79</b>
9,465	4,731	4,734	2.65	99.94
6,839	3,450	3,389	2.83	101.80
5,187	2,589	2,598	2.86	99.65
5,418	2,721	2,697	3.10	100.89
6,426	3,251	3,175	2.95	102.39
9,586	4,762	4,824	3.10	98.71
2,406	1,225	1,181	2.79	103.73
1,132	552	580	3.23	95.17
1,543	797	746	2.79	106.84
4,253	2,172	2,081	3.12	104.37
2,451	1,198	1,253	3.25	95.61
611	317	294	3.30	107.82
7,415	3,710	3,705	2.75	100.13
2,046	1,056	990	2.83	106.67
2,702	1,384	1,318	2.98	105.01
1,388	750	638	3.13	117.55
7,186	3,579	3,607	3.00	99.22
8,837	4,413	4,424	3.15	99.75
4,769	2,415	2,354	2.95	102.59
3,080	1,514	1,566	3.16	96.68
4,262	2,106	2,156	3.03	97.68

Source : Shalu Household Registration Office, Taichung City.

表 2-2 人口動態登記

單位：人

年別及里別 Year & Village		遷入來源別					
		合計 Total	自外國 From Foreign Countries	自他 From Other			
				新北市 New Taipei City	臺北市 Taipei City	桃園市 Taoyuan City	臺南市 Tainan City
民國101年	2012	4,223	61	120	65	—	74
民國102年	2013	4,242	57	156	75	—	94
民國103年	2014	4,111	55	149	65	—	81
民國104年	2015	4,385	49	158	102	102	113
民國105年	2016	4,296	50	149	108	89	101
民國106年	2017	4,076	59	137	109	107	67
民國107年	2018	4,379	60	157	76	133	99
民國108年	2019	3,915	73	137	91	108	79
民國109年	2020	3,973	40	155	68	74	76
民國110年	2021	4,268	28	128	61	89	88
<b>民國111年</b>	<b>2022</b>	<b>4,949</b>	<b>382</b>	<b>188</b>	<b>101</b>	<b>110</b>	<b>86</b>
三鹿里		567	29	26	6	13	14
六路里		364	31	13	6	8	12
公明里		222	20	7	6	11	9
斗抵里		292	14	3	5	2	9
北勢里		253	30	15	7	9	6
竹林里		543	31	20	7	14	8
西勢里		62	6	1	—	1	—
沙鹿里		71	25	—	—	—	—
居仁里		69	7	7	1	—	1
南勢里		142	16	2	5	9	1
洛泉里		74	17	2	3	—	—
美仁里		17	—	—	—	—	—
埔子里		489	21	8	17	11	6
晉江里		83	3	4	—	4	—
清泉里		126	14	2	1	2	3
犁分里		52	1	6	—	1	1
鹿峰里		599	34	33	18	6	5
鹿寮里		447	37	23	9	6	3
福興里		179	7	4	4	8	1
興仁里		107	17	2	1	—	1
興安里		191	22	10	5	5	6

資料來源：臺中市沙鹿戶政事務所。

Table 2-2 Immigrants and Emigrants

Unit : Persons

Immigrants by Sources							
省(市) Provinces(Cities)				自本省他縣 (市)	自本市他區	初設戶籍	其他
高雄市 Kaohsiung City	臺灣省 Taiwan Province	福建省 Fuchien Province	其他省市 Other Provinces or Cities	From Other County & City of Taiwan Province	From Other Township, City& District	First Reg.	Others
139	931	9	—	—	2,775	49	—
163	992	13	—	—	2,630	62	—
162	896	4	—	—	2,648	51	—
159	914	31	—	—	2,702	55	—
126	885	31	—	—	2,707	50	—
140	824	14	—	—	2,562	57	—
157	848	27	—	—	2,759	63	—
111	684	25	—	—	2,549	58	—
114	774	18	—	—	2,619	34	1
120	768	12	—	—	2,938	36	—
<b>100</b>	<b>791</b>	<b>21</b>	—	—	<b>3,123</b>	<b>47</b>	—
10	107	4	—	—	355	3	—
10	52	3	—	—	224	5	—
9	25	2	—	—	128	5	—
6	52	1	—	—	199	1	—
5	34	1	—	—	140	6	—
11	115	2	—	—	332	3	—
2	9	1	—	—	42	—	—
—	2	1	—	—	41	2	—
—	13	—	—	—	40	—	—
7	27	—	—	—	74	1	—
—	4	—	—	—	47	1	—
1	2	—	—	—	13	1	—
14	94	1	—	—	313	4	—
1	18	—	—	—	53	—	—
7	26	—	—	—	70	1	—
3	8	—	—	—	32	—	—
4	63	1	—	—	431	4	—
6	55	4	—	—	301	3	—
2	46	—	—	—	105	2	—
1	6	—	—	—	77	2	—
1	33	—	—	—	106	3	—

Source : Shalu Household Registration Office, Taichung City.

表 2-2 人口動態登記 (續1)

單位：人

年別及里別 Year & Village		遷出目的別					
		合計 Total	往外國 To Foreign Countries	往他 To Other			
				新北市 New Taipei City	臺北市 Taipei City	桃園市 Taoyuan City	臺南市 Tainan City
民國101年	2012	3,335	70	152	102	—	53
民國102年	2013	3,300	60	117	88	—	54
民國103年	2014	3,388	51	129	92	—	73
民國104年	2015	3,174	65	116	83	145	68
民國105年	2016	3,224	79	92	73	97	50
民國106年	2017	3,270	75	130	68	109	73
民國107年	2018	3,398	94	114	75	102	48
民國108年	2019	3,551	79	139	78	104	60
民國109年	2020	3,792	127	114	49	119	73
民國110年	2021	3,682	385	97	51	75	85
<b>民國111年</b>	<b>2022</b>	<b>4,064</b>	<b>546</b>	<b>98</b>	<b>58</b>	<b>80</b>	<b>72</b>
三鹿里		459	37	7	2	4	13
六路里		247	34	7	2	7	3
公明里		246	30	5	3	7	3
斗抵里		211	25	4	3	2	7
北勢里		215	41	4	—	5	10
竹林里		383	55	12	10	10	3
西勢里		93	10	6	—	1	2
沙鹿里		59	20	1	—	5	—
居仁里		68	11	2	2	1	—
南勢里		136	17	8	5	—	—
洛泉里		97	15	3	1	5	—
美仁里		20	2	—	1	—	1
埔子里		327	45	6	7	6	11
晉江里		80	14	3	—	5	1
清泉里		187	14	4	—	1	5
犁分里		68	5	2	3	3	—
鹿峰里		344	33	7	3	2	5
鹿寮里		381	76	6	7	5	1
福興里		174	11	6	1	7	3
興仁里		106	26	1	—	—	2
興安里		163	25	4	8	4	2

資料來源：臺中市沙鹿戶政事務所。

Table 2-2 Immigrants and Emigrants (Cont.1)

Unit : Persons

Emigrants by destinations				往本省他縣 (市)	往本市他區	廢止戶籍	其他
省(市) Provinces(Cities)							
高雄市 Kaohsiung City	臺灣省 Taiwan Province	福建省 Fuchien Province	其他省市 Other Provinces or Cities	To Other County & City of Taiwan Province	To Other Township, City& District	Deleted Reg.	Others
84	606	49	—	—	2,218	1	—
93	687	34	—	—	2,167	—	—
109	686	31	—	—	2,217	—	—
71	560	34	—	—	2,032	—	—
107	581	31	—	—	2,114	—	—
86	512	24	—	—	2,192	—	1
76	563	25	—	—	2,300	1	—
85	523	28	—	—	2,455	—	—
103	566	29	—	—	2,611	—	1
85	549	27	—	—	2,328	—	—
<b>74</b>	<b>618</b>	<b>24</b>	—	—	<b>2,494</b>	—	—
6	75	3	—	—	312	—	—
3	34	2	—	—	155	—	—
1	42	2	—	—	153	—	—
4	36	1	—	—	129	—	—
5	28	4	—	—	118	—	—
11	72	1	—	—	209	—	—
1	9	1	—	—	63	—	—
—	4	—	—	—	29	—	—
—	5	—	—	—	47	—	—
4	20	2	—	—	80	—	—
1	8	—	—	—	64	—	—
2	3	—	—	—	11	—	—
5	67	1	—	—	179	—	—
2	17	—	—	—	38	—	—
2	31	—	—	—	130	—	—
4	3	—	—	—	48	—	—
7	46	2	—	—	239	—	—
6	51	1	—	—	228	—	—
7	25	—	—	—	114	—	—
1	9	3	—	—	64	—	—
2	33	1	—	—	84	—	—

Source : Shalu Household Registration Office, Taichung City.

表 2-2 人口動態登記 (續2)

單位：人、對、‰

年別及里別 Year & Village	同一區內之住址變更人數 Change Residence		出生人數 No. of Birth			粗出生率 (‰)  Crude Birth Rate
	遷入 Immigrants	遷出 Emigrants	合計 Total	男 Male	女 Female	
	民國101年 2012	1,705	1,705	1,126	595	531
民國102年 2013	1,533	1,533	1,011	539	472	11.71
民國103年 2014	1,687	1,687	1,181	637	544	13.57
民國104年 2015	2,365	2,365	1,127	579	548	12.71
民國105年 2016	2,346	2,346	1,230	634	596	13.60
民國106年 2017	2,261	2,261	1,049	494	555	11.40
民國107年 2018	2,318	2,318	998	489	509	10.69
民國108年 2019	2,178	2,178	847	446	401	8.97
民國109年 2020	2,223	2,223	820	417	403	8.63
民國110年 2021	2,252	2,252	759	385	374	7.94

資料來源：臺中市沙鹿戶政事務所。

Table 2-2 Immigrants and Emigrants (Cont.2)

Unit : Persons、Couple、‰

死亡人數 No. of Death			粗死亡率 (‰)	結 婚 Married		離婚/終止結婚 Divorced/Terminated Marriages	
合計	男	女		對數 (對)	粗結婚率 (‰)	對數 (對)	粗離婚率 (‰)
Total	Male	Female	Crude Death Rate	Couple	Crude Marriage Rate	Couple	Crude Divorce Rate
455	275	180	5.41	551	6.55	191	2.27
445	263	182	5.16	640	7.42	163	1.89
467	263	204	5.37	619	7.11	186	2.14
488	299	189	5.50	709	8.00	179	2.02
556	332	224	6.15	639	7.06	213	2.35
548	331	217	5.96	636	6.91	185	2.01
545	322	223	5.84	578	6.19	215	2.30
535	317	218	5.67	582	6.16	225	2.38
530	332	198	5.58	513	5.40	214	2.25
532	329	203	5.56	514	5.37	171	1.79

Source : Shalu Household Registration Office, Taichung City.

表 2-2 人口動態登記 (續3完)

單位：人、對、‰

年別及里別 Year & Village	同一區內之住址變更人數 Change Residence		出生人數 No. of Birth			粗出生率 (‰)  Crude Birth Rate
	遷入 Immigrants	遷出 Emigrants	合計 Total	男 Male	女 Female	
<b>民國111年 2022</b>	<b>2,719</b>	<b>2,719</b>	<b>722</b>	<b>381</b>	<b>341</b>	<b>7.48</b>
三鹿里	248	274	74	34	40	7.87
六路里	110	195	62	32	30	9.11
公明里	44	72	36	21	15	6.89
斗抵里	169	142	35	18	17	6.52
北勢里	297	224	41	16	25	6.44
竹林里	372	291	60	39	21	6.33
西勢里	30	33	13	7	6	5.36
沙鹿里	43	58	5	4	1	4.40
居仁里	36	54	6	3	3	3.85
南勢里	92	122	46	27	19	10.81
洛泉里	84	107	9	4	5	3.62
美仁里	24	22	7	3	4	11.46
埔子里	177	200	64	34	30	8.73
晉江里	39	29	14	7	7	6.86
清泉里	23	43	24	10	14	8.75
犁分里	21	33	11	6	5	7.84
鹿峰里	231	171	58	30	28	8.26
鹿寮里	253	249	76	43	33	8.65
福興里	164	170	24	13	11	5.03
興仁里	119	115	23	12	11	7.48
興安里	143	115	34	18	16	8.04

資料來源：臺中市沙鹿戶政事務所。



Table 2-2 Immigrants and Emigrants ( Cont.3 End)

Unit : Persons、Couple、‰

死亡人數 No. of Death			粗死亡率 (‰)	結 婚 Married		離婚/終止結婚 Divorced/Terminated Marriages	
合計	男	女		對數 (對)	粗結婚率 (‰)	對數 (對)	粗離婚率 (‰)
Total	Male	Female	Crude Death Rate	Couple	Crude Marriage Rate	Couple	Crude Divorce Rate
<b>644</b>	<b>373</b>	<b>271</b>	<b>6.67</b>	<b>558</b>	<b>5.78</b>	<b>224</b>	<b>2.32</b>
29	13	16	3.08	53	5.64	27	2.87
26	15	11	3.82	63	9.26	16	2.35
57	36	21	10.91	40	7.66	14	2.68
42	26	16	7.82	16	2.98	9	1.68
31	18	13	4.87	29	4.56	10	1.57
80	51	29	8.44	54	5.70	28	2.95
20	13	7	8.24	7	2.88	8	3.30
11	8	3	9.68	6	5.28	5	4.40
20	10	10	12.83	9	5.77	3	1.92
29	16	13	6.81	26	6.11	11	2.58
31	16	15	12.47	9	3.62	3	1.21
6	5	1	9.82	1	1.64	1	1.64
31	19	12	4.23	50	6.82	19	2.59
19	14	5	9.30	14	6.86	5	2.45
22	8	14	8.02	16	5.84	2	0.73
12	7	5	8.56	10	7.13	2	1.43
46	29	17	6.55	36	5.13	14	1.99
54	28	26	6.14	53	6.03	23	2.62
36	20	16	7.54	25	5.24	11	2.30
17	6	11	5.53	13	4.23	3	0.98
25	15	10	5.91	28	6.62	10	2.36

Source : Shalu Household Registration Office, Taichung City.

表 2-3 現住人口之年齡分配

單位：人

年底別及里別		合計	0~4歲	5~9歲	10~14歲	15~19歲
End of Year & Village		Total	0~4 Years	5~9 Years	10~14 Years	15~19 Years
民國 101 年底 End of 2012	計 Total	84,797	4,789	5,006	5,396	6,114
	男 Male	43,073	2,478	2,599	2,820	3,222
	女 Female	41,724	2,311	2,407	2,576	2,892
民國 102 年底 End of 2013	計 Total	86,305	4,929	4,872	5,461	6,010
	男 Male	43,787	2,573	2,519	2,829	3,140
	女 Female	42,518	2,356	2,353	2,632	2,870
民國 103 年底 End of 2014	計 Total	87,742	5,204	4,803	5,341	6,048
	男 Male	44,559	2,757	2,466	2,824	3,116
	女 Female	43,183	2,447	2,337	2,517	2,932
民國 104 年底 End of 2015	計 Total	89,592	5,629	4,783	5,139	6,060
	男 Male	45,399	2,953	2,452	2,704	3,171
	女 Female	44,193	2,676	2,331	2,435	2,889
民國 105 年底 End of 2016	計 Total	91,338	5,844	4,922	5,176	5,850
	男 Male	46,180	3,051	2,527	2,694	3,080
	女 Female	45,158	2,793	2,395	2,482	2,770
民國 106 年底 End of 2017	計 Total	92,645	5,710	5,130	5,212	5,658
	男 Male	46,731	2,909	2,628	2,697	2,976
	女 Female	45,914	2,801	2,502	2,515	2,682
民國 107 年底 End of 2018	計 Total	94,079	5,742	5,232	5,226	5,724
	男 Male	47,403	2,916	2,750	2,720	3,013
	女 Female	46,676	2,826	2,482	2,506	2,711
民國 108 年底 End of 2019	計 Total	94,755	5,349	5,438	5,235	5,570
	男 Male	47,731	2,739	2,867	2,687	2,966
	女 Female	47,024	2,610	2,571	2,548	2,604
民國 109 年底 End of 2020	計 Total	95,226	4,962	5,619	5,243	5,306
	男 Male	47,903	2,503	2,973	2,718	2,812
	女 Female	47,323	2,459	2,646	2,525	2,494
民國 110 年底 End of 2021	計 Total	96,039	4,592	5,782	5,312	5,294
	男 Male	48,253	2,303	3,051	2,750	2,767
	女 Female	47,786	2,289	2,731	2,562	2,527

資料來源：臺中市沙鹿戶政事務所。

Table 2-3 Population by Age

Unit : Persons

20~24歲	25~29歲	30~34歲	35~39歲	40~44歲	45~49歲
20~24 Years	25~29 Years	30~34 Years	35~39 Years	40~44 Years	45~49 Years
5,866	6,621	9,120	8,137	6,554	5,731
3,087	3,329	4,669	4,255	3,410	2,924
2,779	3,292	4,451	3,882	3,144	2,807
5,915	6,441	9,001	8,565	6,875	5,889
3,110	3,250	4,620	4,446	3,580	3,018
2,805	3,191	4,381	4,119	3,295	2,871
5,974	6,178	8,677	9,150	7,106	6,061
3,163	3,152	4,450	4,736	3,660	3,123
2,811	3,026	4,227	4,414	3,446	2,938
6,122	6,174	8,255	9,597	7,409	6,226
3,212	3,142	4,222	4,894	3,867	3,219
2,910	3,032	4,033	4,703	3,542	3,007
6,336	6,235	7,871	9,694	7,915	6,389
3,306	3,214	3,965	4,945	4,129	3,299
3,030	3,021	3,906	4,749	3,786	3,090
6,442	6,396	7,385	9,699	8,376	6,760
3,378	3,325	3,676	4,958	4,401	3,449
3,064	3,071	3,709	4,741	3,975	3,311
6,290	6,464	7,079	9,564	8,853	7,060
3,260	3,333	3,546	4,886	4,605	3,591
3,030	3,131	3,533	4,678	4,248	3,469
6,286	6,505	6,754	9,095	9,410	7,305
3,224	3,359	3,417	4,643	4,876	3,716
3,062	3,146	3,337	4,452	4,534	3,589
6,227	6,540	6,533	8,640	9,753	7,600
3,235	3,401	3,311	4,387	4,983	3,891
2,992	3,139	3,222	4,253	4,770	3,709
6,020	6,705	6,530	8,093	9,802	8,042
3,170	3,469	3,375	4,079	4,986	4,147
2,850	3,236	3,155	4,014	4,816	3,895

Source : Shalu Household Registration Office, Taichung City.

表 2-3 現住人口之年齡分配 (續1)

單位：人

年底別及里別		50~54歲	55~59歲	60~64歲	65~69歲	70~74歲
End of Year & Village		50~54 Years	55~59Years	60~64Years	65~69 Years	70~74 Years
民國 101 年底 End of 2012	計 Total	5,343	4,975	3,989	2,264	1,924
	男 Male	2,662	2,355	1,901	1,082	906
	女 Female	2,681	2,620	2,088	1,182	1,018
民國 102 年底 End of 2013	計 Total	5,529	5,054	4,316	2,376	2,006
	男 Male	2,750	2,424	2,048	1,118	941
	女 Female	2,779	2,630	2,268	1,258	1,065
民國 103 年底 End of 2014	計 Total	5,556	5,188	4,594	2,615	2,058
	男 Male	2,780	2,486	2,177	1,234	972
	女 Female	2,776	2,702	2,417	1,381	1,086
民國 104 年底 End of 2015	計 Total	5,786	5,184	4,803	3,015	2,047
	男 Male	2,889	2,495	2,271	1,412	971
	女 Female	2,897	2,689	2,532	1,603	1,076
民國 105 年底 End of 2016	計 Total	5,916	5,278	4,882	3,493	2,036
	男 Male	2,959	2,544	2,295	1,648	947
	女 Female	2,957	2,734	2,587	1,845	1,089
民國 106 年底 End of 2017	計 Total	5,917	5,464	4,912	3,848	2,132
	男 Male	2,975	2,667	2,291	1,812	984
	女 Female	2,942	2,797	2,621	2,036	1,148
民國 107 年底 End of 2018	計 Total	6,031	5,624	4,969	4,237	2,247
	男 Male	3,031	2,749	2,358	1,962	1,035
	女 Female	3,000	2,875	2,611	2,275	1,212
民國 108 年底 End of 2019	計 Total	6,188	5,637	5,097	4,501	2,502
	男 Male	3,111	2,764	2,434	2,090	1,144
	女 Female	3,077	2,873	2,663	2,411	1,358
民國 109 年底 End of 2020	計 Total	6,323	5,800	5,131	4,701	2,842
	男 Male	3,200	2,826	2,448	2,192	1,285
	女 Female	3,123	2,974	2,683	2,509	1,557
民國 110 年底 End of 2021	計 Total	6,532	5,919	5,231	4,748	3,272
	男 Male	3,301	2,886	2,511	2,190	1,492
	女 Female	3,231	3,033	2,720	2,558	1,780

資料來源：臺中市沙鹿戶政事務所。

Table 2-3 Population by Age (Cont.1)

Unit : Persons

75~79歲	80~84歲	85~89歲	90~94歲	95~99歲	100歲以上
75~79 Years	80~84 Years	85~89 Years	90~94 Years	95~99 Years	100 Years and Over
1,307	980	470	168	34	9
577	488	239	62	8	—
730	492	231	106	26	9
1,333	1,006	506	178	36	7
596	489	259	69	8	—
737	517	247	109	28	7
1,419	1,001	535	192	35	7
618	471	278	86	10	—
801	530	257	106	25	7
1,532	995	596	186	47	7
670	445	305	89	16	—
862	550	291	97	31	7
1,616	1,015	613	203	44	10
723	432	307	97	14	4
893	583	306	106	30	6
1,678	1,036	606	226	48	10
766	430	277	112	16	4
912	606	329	114	32	6
1,778	1,060	616	228	47	8
793	455	272	109	16	3
985	605	344	119	31	5
1,811	1,147	620	254	43	8
809	481	263	119	19	3
1,002	666	357	135	24	5
1,808	1,231	634	270	57	6
819	516	261	116	25	1
989	715	373	154	32	5
1,804	1,319	690	275	67	10
793	557	272	124	27	3
1,011	762	418	151	40	7

Source : Shalu Household Registration Office, Taichung City.

表 2-3 現住人口之年齡分配 (續2)

單位：人

年底別及里別		合計	0~4歲	5~9歲	10~14歲	15~19歲
End of Year & Village		Total	0~4 Years	5~9 Years	10~14 Years	15~19 Years
民國 111 年底 End of 2022	計 Total	97,002	4,269	5,714	5,686	5,320
	男 Male	48,692	2,180	2,961	2,967	2,775
	女 Female	48,310	2,089	2,753	2,719	2,545
三鹿里	計 Total	9,465	484	680	450	489
	男 Male	4,731	236	352	235	260
	女 Female	4,734	248	328	215	229
六路里	計 Total	6,839	337	412	305	392
	男 Male	3,450	170	211	154	199
	女 Female	3,389	167	201	151	193
公明里	計 Total	5,187	236	253	201	248
	男 Male	2,589	116	131	98	121
	女 Female	2,598	120	122	103	127
斗抵里	計 Total	5,418	203	266	310	294
	男 Male	2,721	109	145	159	140
	女 Female	2,697	94	121	151	154
北勢里	計 Total	6,426	268	381	474	386
	男 Male	3,251	129	191	259	199
	女 Female	3,175	139	190	215	187
竹林里	計 Total	9,586	379	591	695	535
	男 Male	4,762	205	300	367	294
	女 Female	4,824	174	291	328	241
西勢里	計 Total	2,406	95	69	63	137
	男 Male	1,225	52	25	31	73
	女 Female	1,181	43	44	32	64
沙鹿里	計 Total	1,132	41	90	94	62
	男 Male	552	21	43	47	33
	女 Female	580	20	47	47	29
居仁里	計 Total	1,543	41	74	83	69
	男 Male	797	23	42	44	40
	女 Female	746	18	32	39	29

資料來源：臺中市沙鹿戶政事務所。

Table 2-3 Population by Age (Cont.2)

Unit : Persons

20~24歲	25~29歲	30~34歲	35~39歲	40~44歲	45~49歲
20~24 Years	25~29 Years	30~34 Years	35~39 Years	40~44 Years	45~49 Years
<b>5,826</b>	<b>6,755</b>	<b>6,704</b>	<b>7,574</b>	<b>9,826</b>	<b>8,442</b>
<b>3,062</b>	<b>3,528</b>	<b>3,470</b>	<b>3,784</b>	<b>4,981</b>	<b>4,361</b>
<b>2,764</b>	<b>3,227</b>	<b>3,234</b>	<b>3,790</b>	<b>4,845</b>	<b>4,081</b>
512	590	682	892	1,348	975
288	304	331	442	687	497
224	286	351	450	661	478
485	546	512	530	732	619
267	280	263	277	378	324
218	266	249	253	354	295
350	368	413	397	479	418
190	193	234	213	256	218
160	175	179	184	223	200
327	391	362	409	494	434
170	214	188	210	250	226
157	177	174	199	244	208
407	435	365	460	666	620
199	236	181	230	341	330
208	199	184	230	325	290
574	682	645	734	899	786
287	357	317	356	464	399
287	325	328	378	435	387
181	188	171	147	221	188
97	81	87	73	120	101
84	107	84	74	101	87
34	56	58	71	93	71
19	33	23	33	52	36
15	23	35	38	41	35
88	106	102	119	111	88
46	60	54	59	53	42
42	46	48	60	58	46

Source : Shalu Household Registration Office, Taichung City.

表 2-3 現住人口之年齡分配 (續3)

單位：人

年底別及里別		50~54歲	55~59歲	60~64歲	65~69歲	70~74歲
End of Year & Village		50~54 Years	55~59Years	60~64Years	65~69 Years	70~74 Years
民國 111 年底 End of 2022	計 Total	6,858	5,945	5,371	4,752	3,647
	男 Male	3,442	2,922	2,584	2,177	1,677
	女 Female	3,416	3,023	2,787	2,575	1,970
三鹿里	計 Total	664	505	416	326	243
	男 Male	325	240	197	137	110
	女 Female	339	265	219	189	133
六路里	計 Total	556	416	327	282	185
	男 Male	270	206	162	120	95
	女 Female	286	210	165	162	90
公明里	計 Total	377	383	334	256	238
	男 Male	185	179	167	97	87
	女 Female	192	204	167	159	151
斗抵里	計 Total	371	370	323	312	248
	男 Male	179	186	157	141	113
	女 Female	192	184	166	171	135
北勢里	計 Total	493	378	316	296	216
	男 Male	253	204	147	143	101
	女 Female	240	174	169	153	115
竹林里	計 Total	649	570	497	527	396
	男 Male	319	286	216	248	173
	女 Female	330	284	281	279	223
西勢里	計 Total	198	182	178	137	94
	男 Male	114	105	96	62	44
	女 Female	84	77	82	75	50
沙鹿里	計 Total	56	60	72	72	79
	男 Male	27	24	33	40	28
	女 Female	29	36	39	32	51
居仁里	計 Total	124	101	114	115	79
	男 Male	64	58	59	57	44
	女 Female	60	43	55	58	35

資料來源：臺中市沙鹿戶政事務所。



Table 2-3 Population by Age (Cont.3)

Unit : Persons

75~79歲	80~84歲	85~89歲	90~94歲	95~99歲	100歲以上
75~79 Years	80~84 Years	85~89 Years	90~94 Years	95~99 Years	100 Years and Over
<b>1,889</b>	<b>1,352</b>	<b>702</b>	<b>285</b>	<b>71</b>	<b>14</b>
<b>826</b>	<b>574</b>	<b>272</b>	<b>114</b>	<b>28</b>	7
<b>1,063</b>	<b>778</b>	<b>430</b>	<b>171</b>	<b>43</b>	<b>7</b>
100	64	30	9	3	3
49	22	12	3	3	1
51	42	18	6	—	2
76	65	43	14	3	2
21	23	22	7	—	1
55	42	21	7	3	1
119	62	26	19	8	2
47	23	11	14	7	2
72	39	15	5	1	—
133	100	49	20	1	1
64	47	15	7	—	1
69	53	34	13	1	—
107	98	43	14	3	—
42	46	12	8	—	—
65	52	31	6	3	—
194	121	79	23	9	1
82	53	24	10	4	1
112	68	55	13	5	—
71	53	24	6	2	1
33	20	10	—	1	—
38	33	14	6	1	1
55	34	20	13	1	—
30	19	7	4	—	—
25	15	13	9	1	—
60	48	18	2	1	—
22	21	9	—	—	—
38	27	9	2	1	—

Source : Shalu Household Registration Office, Taichung City.

表 2-3 現住人口之年齡分配 (續4)

單位：人

年底別及里別		合計	0~4歲	5~9歲	10~14歲	15~19歲
End of Year & Village		Total	0~4 Years	5~9 Years	10~14 Years	15~19 Years
南勢里	計 Total	4,253	225	283	221	229
	男 Male	2,172	125	148	119	118
	女 Female	2,081	100	135	102	111
洛泉里	計 Total	2,451	67	167	211	125
	男 Male	1,198	31	89	117	69
	女 Female	1,253	36	78	94	56
美仁里	計 Total	611	25	49	44	37
	男 Male	317	8	25	28	20
	女 Female	294	17	24	16	17
埔子里	計 Total	7,415	402	445	324	437
	男 Male	3,710	194	220	167	226
	女 Female	3,705	208	225	157	211
晉江里	計 Total	2,046	85	66	48	132
	男 Male	1,056	42	37	26	67
	女 Female	990	43	29	22	65
清泉里	計 Total	2,702	129	125	79	134
	男 Male	1,384	66	68	42	72
	女 Female	1,318	63	57	37	62
犁分里	計 Total	1,388	61	85	97	86
	男 Male	750	38	45	55	49
	女 Female	638	23	40	42	37
鹿峰里	計 Total	7,186	341	474	514	352
	男 Male	3,579	175	258	260	180
	女 Female	3,607	166	216	254	172
鹿寮里	計 Total	8,837	375	521	681	464
	男 Male	4,413	201	293	352	237
	女 Female	4,424	174	228	329	227
福興里	計 Total	4,769	215	235	249	290
	男 Male	2,415	113	117	122	145
	女 Female	2,354	102	118	127	145

資料來源：臺中市沙鹿戶政事務所。

Table 2-3 Population by Age (Cont.4)

Unit : Persons

20~24歲	25~29歲	30~34歲	35~39歲	40~44歲	45~49歲
20~24 Years	25~29 Years	30~34 Years	35~39 Years	40~44 Years	45~49 Years
256	287	262	371	461	406
146	141	137	189	233	213
110	146	125	182	228	193
128	148	124	158	179	169
55	78	60	68	77	85
73	70	64	90	102	84
26	34	37	34	55	38
11	24	16	13	31	20
15	10	21	21	24	18
435	561	534	627	802	794
227	297	271	319	407	402
208	264	263	308	395	392
151	155	137	126	178	215
85	79	71	60	104	109
66	76	66	66	74	106
187	243	227	222	237	200
96	125	127	122	128	106
91	118	100	100	109	94
54	83	99	108	135	106
25	44	58	55	65	67
29	39	41	53	70	39
400	466	529	602	726	593
212	247	278	293	354	301
188	219	251	309	372	292
508	579	615	685	782	704
254	309	331	347	371	352
254	270	284	338	411	352
323	352	354	373	534	429
173	185	197	187	273	231
150	167	157	186	261	198

Source : Shalu Household Registration Office, Taichung City.

表 2-3 現住人口之年齡分配 (續5)

單位：人

年底別及里別		50~54歲	55~59歲	60~64歲	65~69歲	70~74歲
End of Year & Village		50~54 Years	55~59Years	60~64Years	65~69 Years	70~74 Years
南勢里	計 Total	295	238	245	183	151
	男 Male	149	125	122	74	70
	女 Female	146	113	123	109	81
洛泉里	計 Total	162	143	147	158	140
	男 Male	84	76	66	83	65
	女 Female	78	67	81	75	75
美仁里	計 Total	37	27	38	42	41
	男 Male	20	15	20	24	19
	女 Female	17	12	18	18	22
埔子里	計 Total	579	441	355	290	176
	男 Male	294	207	169	136	75
	女 Female	285	234	186	154	101
晉江里	計 Total	183	161	117	93	84
	男 Male	97	86	62	43	40
	女 Female	86	75	55	50	44
清泉里	計 Total	222	205	177	124	82
	男 Male	113	95	79	58	37
	女 Female	109	110	98	66	45
犁分里	計 Total	97	67	97	72	60
	男 Male	53	33	52	42	29
	女 Female	44	34	45	30	31
鹿峰里	計 Total	419	416	384	375	285
	男 Male	210	187	184	177	140
	女 Female	209	229	200	198	145
鹿寮里	計 Total	544	562	562	459	366
	男 Male	280	265	257	219	167
	女 Female	264	297	305	240	199
福興里	計 Total	347	293	241	217	148
	男 Male	170	144	119	99	66
	女 Female	177	149	122	118	82

資料來源：臺中市沙鹿戶政事務所。

Table 2-3 Population by Age (Cont.5)

Unit : Persons

75~79歲	80~84歲	85~89歲	90~94歲	95~99歲	100歲以上
75~79 Years	80~84 Years	85~89 Years	90~94 Years	95~99 Years	100 Years and Over
51	46	31	10	2	—
24	22	12	4	1	—
27	24	19	6	1	—
96	67	36	23	3	—
42	29	15	8	1	—
54	38	21	15	2	—
19	17	9	2	—	—
12	6	5	—	—	—
7	11	4	2	—	—
78	65	45	18	7	—
36	30	21	9	3	—
42	35	24	9	4	—
49	34	20	9	1	2
19	15	8	6	—	—
30	19	12	3	1	2
53	25	12	15	4	—
22	12	5	8	3	—
31	13	7	7	1	—
24	26	18	9	3	1
12	9	13	4	1	1
12	17	5	5	2	—
137	104	54	14	1	—
60	39	20	4	—	—
77	65	34	10	1	—
211	134	50	28	7	—
97	56	16	7	2	—
114	78	34	21	5	—
75	50	29	11	4	—
32	26	11	4	1	—
43	24	18	7	3	—

Source : Shalu Household Registration Office, Taichung City.

表 2-3 現住人口之年齡分配 (續6)

單位：人

年底別及里別		合計	0~4歲	5~9歲	10~14歲	15~19歲
End of Year & Village		Total	0~4 Years	5~9 Years	10~14 Years	15~19 Years
興仁里	計 Total	3,080	93	210	252	181
	男 Male	1,514	42	109	125	101
	女 Female	1,566	51	101	127	80
興安里	計 Total	4,262	167	238	291	241
	男 Male	2,106	84	112	160	132
	女 Female	2,156	83	126	131	109

資料來源：臺中市沙鹿戶政事務所。

Table 2-3 Population by Age (Cont.6)

Unit : Persons

20~24歲	25~29歲	30~34歲	35~39歲	40~44歲	45~49歲
20~24 Years	25~29 Years	30~34 Years	35~39 Years	40~44 Years	45~49 Years
163	195	209	204	265	213
89	99	108	91	135	101
74	96	101	113	130	112
237	290	267	305	429	376
126	142	138	147	202	201
111	148	129	158	227	175

Source : Shalu Household Registration Office, Taichung City.

表 2-3 現住人口之年齡分配 (續7完)

單位：人

年底別及里別		50~54歲	55~59歲	60~64歲	65~69歲	70~74歲
End of Year & Village		50~54 Years	55~59Years	60~64Years	65~69 Years	70~74 Years
興仁里	計 Total	196	180	186	192	153
	男 Male	97	84	99	82	80
	女 Female	99	96	87	110	73
興安里	計 Total	289	247	245	224	183
	男 Male	139	117	121	95	94
	女 Female	150	130	124	129	89

資料來源：臺中市沙鹿戶政事務所。



Table 2-3 Population by Age (Cont.7 End)

Unit : Persons

75~79歲	80~84歲	85~89歲	90~94歲	95~99歲	100歲以上
75~79 Years	80~84 Years	85~89 Years	90~94 Years	95~99 Years	100 Years and Over
74	66	35	9	4	—
30	28	12	1	1	—
44	38	23	8	3	—
107	73	31	17	4	1
50	28	12	6	—	—
57	45	19	11	4	1

Source : Shalu Household Registration Office, Taichung City.

表 2-4 15歲以上現住人口之教育程度  
—按年齡別分

單位：人

年底別及 年齡組別 End of Year & Range of Age	性別 Sex	總計 Grand Total	識 字 者				
			合計 Total	研究所 Graduate School		大學 University	
				畢業 Graduated	肄業 Ungraduated	畢業 Graduated	肄業 Ungraduated
民國101年底 End of 2012	計 Total	69,606	67,897	2,449	984	10,268	4,340
	男 Male	35,176	34,911	1,616	580	4,825	2,250
	女 Female	34,430	32,986	833	404	5,443	2,090
年底別及 年齡組別 End of Year & Range of Age	性別 Sex	總計 Grand Total	識 字 者				
			合計 Total	博士 Doctor		碩士 Master	
				畢業 Graduated	肄業 Ungraduated	畢業 Graduated	肄業 Ungraduated
民國102年底 End of 2013	計 Total	71,043	69,431	170	134	2,596	888
	男 Male	35,866	35,624	121	106	1,654	505
	女 Female	35,177	33,807	49	28	942	383
民國103年底 End of 2014	計 Total	72,394	70,865	200	146	2,835	886
	男 Male	36,512	36,280	144	114	1,779	521
	女 Female	35,882	34,585	56	32	1,056	365
民國104年底 End of 2015	計 Total	74,041	72,587	218	155	3,051	935
	男 Male	37,290	37,075	158	123	1,913	544
	女 Female	36,751	35,512	60	32	1,138	391
民國105年底 End of 2016	計 Total	75,396	74,046	226	151	3,284	989
	男 Male	37,908	37,706	164	121	2,029	577
	女 Female	37,488	36,340	62	30	1,255	412
民國106年底 End of 2017	計 Total	76,593	75,313	245	158	3,532	1,027
	男 Male	38,497	38,309	177	123	2,175	604
	女 Female	38,096	37,004	68	35	1,357	423
民國107年底 End of 2018	計 Total	77,879	76,682	249	164	3,763	1,025
	男 Male	39,017	38,846	180	125	2,322	581
	女 Female	38,862	37,836	69	39	1,441	444
民國108年底 End of 2019	計 Total	78,733	77,614	257	178	3,981	1,110
	男 Male	39,438	39,282	185	134	2,441	617
	女 Female	39,295	38,332	72	44	1,540	493
民國109年底 End of 2020	計 Total	79,402	78,349	258	185	4,168	1,156
	男 Male	39,709	39,570	183	141	2,527	641
	女 Female	39,693	38,779	75	44	1,641	515
民國110年底 End of 2021	計 Total	80,353	79,365	266	185	4,362	1,218
	男 Male	40,149	40,023	186	146	2,637	681
	女 Female	40,204	39,342	80	39	1,725	537

資料來源：臺中市沙鹿戶政事務所。

Table 2-4 Educational Attainment of Resident Population Aged 15 & Over - by Age

Unit : Persons

Literate					
專科 Junior College					
畢業 Graduated			肄業 Ungraduated		
6,972			1,175		
3,479			547		
3,493			628		

Literate					
大學(含獨立學院) University & College		專科 Junior College			
		二、三年制 2 or 3 Years		五年制後二年 Last 2 Years of 5-Year Program	
畢業 Graduated	肄業 Ungraduated	畢業 Graduated	肄業 Ungraduated	畢業 Graduated	肄業 Ungraduated
11,106	4,635	4,548	757	2,541	159
5,267	2,375	2,243	396	1,292	88
5,839	2,260	2,305	361	1,249	71
12,148	4,620	4,604	774	2,550	189
5,788	2,364	2,280	399	1,300	99
6,360	2,256	2,324	375	1,250	90
13,071	4,883	4,681	774	2,602	186
6,186	2,546	2,299	408	1,315	104
6,885	2,337	2,382	366	1,287	82
13,919	5,020	4,752	784	2,584	171
6,535	2,623	2,329	412	1,306	100
7,384	2,397	2,423	372	1,278	71
14,770	5,185	4,810	778	2,596	167
6,903	2,734	2,350	422	1,295	102
7,867	2,451	2,460	356	1,301	65
15,733	5,250	4,818	769	2,617	162
7,337	2,779	2,354	417	1,304	99
8,396	2,471	2,464	352	1,313	63
16,513	5,261	4,823	788	2,627	162
7,712	2,807	2,377	425	1,302	94
8,801	2,454	2,446	363	1,325	68
17,199	5,332	4,840	792	2,649	161
8,019	2,863	2,398	417	1,303	91
9,180	2,469	2,442	375	1,346	70
17,977	5,509	4,868	795	2,635	158
8,351	2,997	2,399	415	1,294	89
9,626	2,512	2,469	380	1,341	69

Source : Shalu Household Registration Office, Taichung City.

表 2-4 15歲以上現住人口之教育程度  
—按年齡別分(續1)

單位：人

年底別及 年齡組別 End of Year & Range of Age	性別 Sex	識 字 者			
		高中 Senior High School		高職 Vocational High School	
		畢業 Graduated	肄業 Ungraduated	畢業 Graduated	肄業 Ungraduated
民國101年底 End of 2012	計 Total	2,582	1,600	13,720	4,150
	男 Male	1,323	818	7,435	2,508
	女 Female	1,259	782	6,285	1,642

年底別及 年齡組別 End of Year & Range of Age	性別 Sex	識 字 者				
		高級中等 Senior High School				
		普通教育(高中) General		職業教育(高職) Vocational		
		畢業 Graduated	肄業 Ungraduated	畢業 Graduated	肄業 Ungraduated	五專前三年肄業 First 3 Years at 5-Year Junior College Ungraduated
民國102年底 End of 2013	計 Total	2,571	1,673	14,007	4,031	266
	男 Male	1,316	846	7,568	2,466	63
	女 Female	1,255	827	6,439	1,565	203
民國103年底 End of 2014	計 Total	2,646	1,604	14,319	3,904	243
	男 Male	1,349	788	7,748	2,372	59
	女 Female	1,297	816	6,571	1,532	184
民國104年底 End of 2015	計 Total	2,667	1,548	14,470	3,984	263
	男 Male	1,354	745	7,818	2,442	67
	女 Female	1,313	803	6,652	1,542	196
民國105年底 End of 2016	計 Total	2,694	1,537	14,714	4,074	282
	男 Male	1,356	759	7,935	2,503	74
	女 Female	1,338	778	6,779	1,571	208
民國106年底 End of 2017	計 Total	2,689	1,590	14,874	3,966	302
	男 Male	1,332	820	8,029	2,448	85
	女 Female	1,357	770	6,845	1,518	217
民國107年底 End of 2018	計 Total	2,738	1,748	15,091	3,893	316
	男 Male	1,346	893	8,131	2,408	88
	女 Female	1,392	855	6,960	1,485	228
民國108年底 End of 2019	計 Total	2,758	1,825	15,173	3,758	342
	男 Male	1,359	925	8,162	2,336	95
	女 Female	1,399	900	7,011	1,422	247
民國109年底 End of 2020	計 Total	2,759	1,808	15,251	3,707	352
	男 Male	1,367	903	8,204	2,322	108
	女 Female	1,392	905	7,047	1,385	244
民國110年底 End of 2021	計 Total	2,757	1,767	15,272	3,736	383
	男 Male	1,363	905	8,212	2,342	117
	女 Female	1,394	862	7,060	1,394	266

資料來源：臺中市沙鹿戶政事務所。

Table 2-4 Educational Attainment of Resident Population Aged 15 & Over - by Age(Cont.1)

Unit : Persons

Literate							不識字者 Illiterate
國(初)中 Junior High School		初職 Junior Vocational School		小學 Primary School		自修 Self-study	
畢業 Graduated	肄業 Ungraduated	畢業 Graduated	肄業 Ungraduated	畢業 Graduated	肄業 Ungraduated	Self-study	Illiterate
7,883	1,149	154	26	9,051	1,089		
4,415	677	80	18	3,809	388	143	265
3,468	472	74	8	5,242	701	162	1,444

Literate							不識字者 Illiterate
國(初)中 Junior High School		初職 Junior Vocational School		小學 Primary School		自修 Self-study	
畢業 Graduated	肄業 Ungraduated	畢業 Graduated	肄業 Ungraduated	畢業 Graduated	肄業 Ungraduated	Self-study	Illiterate
7,789	1,045	147	26	8,918	1,143		
4,335	624	76	17	3,724	413	129	242
3,454	421	71	9	5,194	730	152	1,370
7,791	1,084	148	28	8,788	1,099	259	1,529
4,306	635	73	16	3,637	387	122	232
3,485	449	75	12	5,151	712	137	1,297
7,822	1,139	150	31	8,646	1,070	241	1,454
4,301	640	74	17	3,540	369	112	215
3,521	499	76	14	5,106	701	129	1,239
7,874	1,108	151	29	8,491	990	222	1,350
4,310	642	73	15	3,421	325	97	202
3,564	466	78	14	5,070	665	125	1,148
7,867	1,112	152	29	8,279	985	200	1,280
4,268	646	75	15	3,298	320	88	188
3,599	466	77	14	4,981	665	112	1,092
8,013	972	149	29	8,078	921	184	1,197
4,310	542	71	15	3,175	287	82	171
3,703	430	78	14	4,903	634	102	1,026
7,813	1,043	143	29	7,910	955	165	1,119
4,183	595	65	15	3,075	303	75	156
3,630	448	78	14	4,835	652	90	963
7,745	1,015	139	29	7,707	946	151	1,053
4,107	574	63	16	2,959	296	68	139
3,638	441	76	13	4,748	650	83	914
7,712	1,016	138	29	7,532	912	138	988
4,060	568	64	17	2,846	271	63	126
3,652	448	74	12	4,686	641	75	862

Source : Shalu Household Registration Office, Taichung City.

表 2-4 15歲以上現住人口之教育程度  
—按年齡別分（續2）

單位：人

年底、性別及年齡組別 End of Year, Sex & Range of Age		總計 Grand Total	識字者			
			合計 Total	博士 Doctor		碩士
				畢業 Graduated	肄業 Ungraduated	畢業 Graduated
<b>民國111年底</b>	<b>計 Total</b>	<b>81,333</b>	<b>80,415</b>	<b>266</b>	<b>199</b>	<b>4,596</b>
<b>End of 2022</b>	<b>男 Male</b>	<b>40,584</b>	<b>40,468</b>	<b>184</b>	<b>148</b>	<b>2,775</b>
	<b>女 Female</b>	<b>40,749</b>	<b>39,947</b>	<b>82</b>	<b>51</b>	<b>1,821</b>
15-19歲	計 Total	5,320	5,320	—	—	—
(years)	男 Male	2,775	2,775	—	—	—
	女 Female	2,545	2,545	—	—	—
20-24歲	計 Total	5,826	5,825	—	—	46
(years)	男 Male	3,062	3,061	—	—	28
	女 Female	2,764	2,764	—	—	18
25-29歲	計 Total	6,755	6,754	—	11	543
(years)	男 Male	3,528	3,528	—	8	323
	女 Female	3,227	3,226	—	3	220
30-34歲	計 Total	6,704	6,703	12	22	714
(years)	男 Male	3,470	3,470	8	17	439
	女 Female	3,234	3,233	4	5	275
35-39歲	計 Total	7,574	7,573	26	35	795
(years)	男 Male	3,784	3,783	19	22	481
	女 Female	3,790	3,790	7	13	314
40-44歲	計 Total	9,826	9,823	55	40	899
(years)	男 Male	4,981	4,980	35	31	550
	女 Female	4,845	4,843	20	9	349
45-49歲	計 Total	8,442	8,440	45	41	730
(years)	男 Male	4,361	4,361	29	30	423
	女 Female	4,081	4,079	16	11	307
50-54歲	計 Total	6,858	6,855	33	24	404
(years)	男 Male	3,442	3,442	21	19	237
	女 Female	3,416	3,413	12	5	167
55-59歲	計 Total	5,945	5,945	40	15	246
(years)	男 Male	2,922	2,922	29	13	144
	女 Female	3,023	3,023	11	2	102
60-64歲	計 Total	5,371	5,351	32	9	111
(years)	男 Male	2,584	2,582	24	6	68
	女 Female	2,787	2,769	8	3	43
65歲以上	計 Total	12,712	11,826	23	2	108
Over 65 years	男 Male	5,675	5,564	19	2	82
	女 Female	7,037	6,262	4	—	26

資料來源：臺中市沙鹿戶政事務所。

Table 2-4 Educational Attainment of Resident Population Aged 15 & Over —by Age (Cont.2)

Unit : Persons

Literate						
Master	大學(含獨立學院) University & College		專科		Junior College	
			二、三年制 2 or 3 Years		五年制後二年 Last 2 Years of 5-Year Program	
肄業	畢業	肄業	畢業	肄業	畢業	肄業
Ungraduated	Graduated	Ungraduated	Graduated	Ungraduated	Graduated	Ungraduated
1,279	18,845	5,566	4,867	800	2,622	158
705	8,758	3,025	2,391	420	1,293	91
574	10,087	2,541	2,476	380	1,329	67
—	—	1,313	—	28	—	1
—	—	662	—	12	—	1
—	—	651	—	16	—	—
259	1,618	2,518	84	63	108	—
150	713	1,341	52	32	22	—
109	905	1,177	32	31	86	—
274	3,764	692	96	59	60	1
137	1,715	448	66	37	7	1
137	2,049	244	30	22	53	—
172	3,654	348	150	76	48	3
87	1,684	212	80	49	8	—
85	1,970	136	70	27	40	3
151	3,323	244	406	153	138	5
79	1,448	142	200	94	39	3
72	1,875	102	206	59	99	2
163	2,747	215	1,224	233	296	57
86	1,292	119	521	110	145	23
77	1,455	96	703	123	151	34
128	1,513	89	1,199	88	563	27
81	751	40	531	46	279	22
47	762	49	668	42	284	5
65	816	72	756	44	482	21
45	365	32	356	18	290	13
20	451	40	400	26	192	8
39	512	38	412	28	385	18
18	254	17	233	9	208	14
21	258	21	179	19	177	4
15	327	18	229	16	259	13
13	173	5	142	6	143	7
2	154	13	87	10	116	6
13	571	19	311	12	283	12
9	363	7	210	7	152	7
4	208	12	101	5	131	5

Source : Shalu Household Registration Office, Taichung City.

表 2-4 15歲以上現住人口之教育程度  
—按年齡別分（續3完）

單位：人

年底、性別及年齡組別 End of Year, Sex & Range of Age		識字者				
		高級中等 Senior High School				
		普通教育(高中) General		職業教育(高職) Vocational		
		畢業 Graduated	肄業 Ungraduated	畢業 Graduated	肄業 Ungraduated	五專前三年肄業 First 3 Years at 5-Year Junior College Ungraduated
民國111年底 End of 2022	計 Total	2,809	1,808	15,305	3,744	405
	男 Male	1,370	916	8,232	2,345	117
	女 Female	1,439	892	7,073	1,399	288
15-19歲 (years)	計 Total	40	1,337	112	1,684	296
	男 Male	21	662	76	983	69
	女 Female	19	675	36	701	227
20-24歲 (years)	計 Total	69	26	610	302	50
	男 Male	43	16	391	213	14
	女 Female	26	10	219	89	36
25-29歲 (years)	計 Total	77	26	862	190	11
	男 Male	45	17	535	135	3
	女 Female	32	9	327	55	8
30-34歲 (years)	計 Total	103	26	1,002	202	17
	男 Male	42	11	611	126	11
	女 Female	61	15	391	76	6
35-39歲 (years)	計 Total	201	51	1,332	298	23
	男 Male	90	26	737	186	13
	女 Female	111	25	595	112	10
40-44歲 (years)	計 Total	257	73	2,389	341	3
	男 Male	100	34	1,244	245	3
	女 Female	157	39	1,145	96	—
45-49歲 (years)	計 Total	392	83	2,295	249	2
	男 Male	161	43	1,182	176	2
	女 Female	231	40	1,113	73	—
50-54歲 (years)	計 Total	455	57	2,209	163	2
	男 Male	195	26	1,115	96	2
	女 Female	260	31	1,094	67	—
55-59歲 (years)	計 Total	380	51	1,789	128	1
	男 Male	187	31	867	77	—
	女 Female	193	20	922	51	1
60-64歲 (years)	計 Total	360	35	1,266	97	—
	男 Male	193	19	665	58	—
	女 Female	167	16	601	39	—
65歲以上 Over 65 years	計 Total	475	43	1,439	90	—
	男 Male	293	31	809	50	—
	女 Female	182	12	630	40	—

資料來源：臺中市沙鹿戶政事務所。



Table 2-4 Educational Attainment of Resident Population Aged 15 & Over –by Age (Cont.3 End)

Unit : Persons

Literate							不識字
國(初)中 Junior High School		初職 Junior Vocational School		小學 Primary School		自修	Illiterate
畢業 Graduated	肄業 Ungraduated	畢業 Graduated	肄業 Ungraduated	畢業 Graduated	肄業 Ungraduated	Self-Study	
7,638	1,040	133	29	7,303	881	122	
4,000	594	60	16	2,727	249	52	116
3,638	446	73	13	4,576	632	70	802
82	319	—	—	1	107	—	—
49	183	—	—	1	56	—	—
33	136	—	—	—	51	—	—
61	6	—	—	1	4	—	1
42	4	—	—	—	—	—	1
19	2	—	—	1	4	—	—
77	9	—	—	1	1	—	1
45	6	—	—	—	—	—	—
32	3	—	—	1	1	—	1
129	19	—	—	5	1	—	1
73	10	—	—	1	1	—	—
56	9	—	—	4	—	—	1
309	47	—	—	29	7	—	1
174	26	—	—	3	1	—	1
135	21	—	—	26	6	—	—
714	58	—	—	38	21	—	3
409	32	—	—	—	1	—	1
305	26	—	—	38	20	—	2
857	70	—	—	53	15	1	2
499	44	—	—	16	6	—	—
358	26	—	—	37	9	1	2
1,048	77	—	—	106	20	1	3
538	38	—	—	30	6	—	—
510	39	—	—	76	14	1	3
1,416	95	—	—	330	22	—	—
680	55	—	—	80	6	—	—
736	40	—	—	250	16	—	—
1,523	134	5	2	857	41	2	20
751	70	—	—	231	8	—	2
772	64	5	2	626	33	2	18
1,422	206	128	27	5,882	642	118	886
740	126	60	16	2,365	164	52	111
682	80	68	11	3,517	478	66	775

Source : Shalu Household Registration Office, Taichung City.

表 2-5 現住人口之婚姻狀況 —按年齡別分

單位：人

年底別及 年齡組別		總計 Grand Total			未婚 Unmarried		
		計 Total	男 Male	女 Female	計 Total	男 Male	女 Female
民國101年底	End of 2012	84,797	43,073	41,724	39,344	21,437	17,907
民國102年底	End of 2013	86,305	43,787	42,518	39,710	21,597	18,113
民國103年底	End of 2014	87,742	44,559	43,183	40,124	21,899	18,225
民國104年底	End of 2015	89,592	45,399	44,193	40,700	22,152	18,548
民國105年底	End of 2016	91,338	46,180	45,158	41,392	22,483	18,909
民國106年底	End of 2017	92,645	46,731	45,914	41,857	22,630	19,227
民國107年底	End of 2018	94,079	47,403	46,676	42,502	22,983	19,519
民國108年底	End of 2019	94,755	47,731	47,024	42,608	23,023	19,585

資料來源：臺中市沙鹿戶政事務所。

附註：108年人數包含相同性別。

Table 2-5 The Marital Status of the Population —by Age

Unit : Persons

有 偶 Currently Married			離婚/終止結婚 Divorced/Terminated Marriages			喪 偶 Widowed		
計 Total	男 Male	女 Female	計 Total	男 Male	女 Female	計 Total	男 Male	女 Female
37,717	18,902	18,815	3,903	1,939	1,964	3,833	795	3,038
38,600	19,360	19,240	4,110	2,028	2,082	3,885	802	3,083
39,331	19,707	19,624	4,345	2,132	2,213	3,942	821	3,121
40,315	20,195	20,120	4,552	2,234	2,318	4,025	818	3,207
40,995	20,493	20,502	4,802	2,359	2,443	4,149	845	3,304
41,533	20,797	20,736	4,984	2,446	2,538	4,271	858	3,413
41,995	21,007	20,988	5,197	2,542	2,655	4,385	871	3,514
42,324	21,214	21,110	5,383	2,632	2,751	4,440	862	3,578

Source : Shalu Household Registration Office, Taichung City.

Note : Number of 2019 include the same gender.

表 2-5 現住人口之婚姻狀況—按年齡別分(續1)

單位：人

年底別及 年齡組別  End of Year & Range of Age		總計 Grand Total			未婚 Unmarried		
		合計 Total	男 Male	女 Female	合計 Total	男 Male	女 Female
民國109年底	End of 2020	95,226	47,903	47,323	42,637	23,015	19,622
民國110年底	End of 2021	96,039	48,253	47,786	42,794	23,108	19,686
<b>民國111年底</b>	<b>End of 2022</b>	<b>97,002</b>	<b>48,692</b>	<b>48,310</b>	<b>43,139</b>	<b>23,340</b>	<b>19,799</b>
未滿15歲	Under 15 Years	15,669	8,108	7,561	15,669	8,108	7,561
15-19歲	15-19 Years	5,320	2,775	2,545	5,311	2,773	2,538
20-24歲	20-24 Years	5,826	3,062	2,764	5,598	2,987	2,611
25-29歲	25-29 Years	6,755	3,528	3,227	5,378	2,968	2,410
30-34歲	30-34 Years	6,704	3,470	3,234	3,468	2,053	1,415
35-39歲	35-39 Years	7,574	3,784	3,790	2,295	1,398	897
40-44歲	40-44 Years	9,826	4,981	4,845	2,152	1,315	837
45-49歲	45-49 Years	8,442	4,361	4,081	1,412	817	595
50-54歲	50-54 Years	6,858	3,442	3,416	823	432	391
55-59歲	55-59 Years	5,945	2,922	3,023	484	253	231
60-64歲	60-64 Years	5,371	2,584	2,787	270	147	123
65-69歲	65-69 Years	4,752	2,177	2,575	143	57	86
70-74歲	70-74 Years	3,647	1,677	1,970	83	19	64
75-79歲	75-79 Years	1,889	826	1,063	31	9	22
80-84歲	80-84 Years	1,352	574	778	16	2	14
85-89歲	85-89 Years	702	272	430	3	—	3
90-94歲	90-94 Years	285	114	171	1	1	—
95-99歲	95-99 Years	71	28	43	2	1	1
100歲以上	100 Years & Over	14	7	7	—	—	—

資料來源：臺中市沙鹿戶政事務所。

Table 2-5 The Marital Status of the Population—by Age (Cont.1)

Unit : Persons

有偶 Currently Married					
不同性別 Different Sex			相同性別 Same Sex		
合計 Total	男 Male	女 Female	合計 Total	男 Male	女 Female
42,460	21,269	21,191	21	9	12
42,833	21,445	21,388	28	11	17
<b>43,149</b>	<b>21,557</b>	<b>21,592</b>	<b>39</b>	<b>10</b>	<b>29</b>
—	—	—	—	—	—
7	2	5	—	—	—
191	65	126	1	—	1
1,205	478	727	11	2	9
2,921	1,274	1,647	10	3	7
4,725	2,138	2,587	7	2	5
6,622	3,192	3,430	7	3	4
5,911	3,023	2,888	2	—	2
4,889	2,505	2,384	1	—	1
4,448	2,239	2,209	—	—	—
4,036	2,089	1,947	—	—	—
3,557	1,837	1,720	—	—	—
2,503	1,418	1,085	—	—	—
1,124	655	469	—	—	—
675	407	268	—	—	—
251	165	86	—	—	—
68	56	12	—	—	—
15	13	2	—	—	—
1	1	—	—	—	—

Source : Shalu Household Registration Office, Taichung City.

表 2-5 現住人口之婚姻狀況—按年齡別分(續2完)

單位：人

年底別及 年齡組別  End of Year & Range of Age		離婚/終止結婚 Divorced/Terminated Marriages					
		不同性別 Different Sex			相同性別 Same Sex		
		合計 Total	男 Male	女 Female	合計 Total	男 Male	女 Female
民國109年底	End of 2020	5,601	2,754	2,847	3	1	2
民國110年底	End of 2021	5,762	2,824	2,938	6	1	5
<b>民國111年底</b>	<b>End of 2022</b>	<b>5,976</b>	<b>2,907</b>	<b>3,069</b>	<b>11</b>	<b>5</b>	<b>6</b>
未滿15歲	Under 15 Years	—	—	—	—	—	—
15-19歲	15-19 Years	2	—	2	—	—	—
20-24歲	20-24 Years	35	9	26	1	1	—
25-29歲	25-29 Years	155	77	78	5	2	3
30-34歲	30-34 Years	297	137	160	3	1	2
35-39歲	35-39 Years	518	241	277	—	—	—
40-44歲	40-44 Years	981	464	517	1	—	1
45-49歲	45-49 Years	993	496	497	—	—	—
50-54歲	50-54 Years	960	482	478	1	1	—
55-59歲	55-59 Years	732	389	343	—	—	—
60-64歲	60-64 Years	600	272	328	—	—	—
65-69歲	65-69 Years	370	174	196	—	—	—
70-74歲	70-74 Years	203	100	103	—	—	—
75-79歲	75-79 Years	89	47	42	—	—	—
80-84歲	80-84 Years	29	14	15	—	—	—
85-89歲	85-89 Years	9	3	6	—	—	—
90-94歲	90-94 Years	1	—	1	—	—	—
95-99歲	95-99 Years	—	—	—	—	—	—
100歲以上	100 Years & Over	2	2	—	—	—	—

資料來源：臺中市沙鹿戶政事務所。

Table 2-5 The Marital Status of the Population—by Age (Cont.2 End)

Unit : Persons

喪偶 Widowed					
不同性別 Different Sex			相同性別 Same Sex		
合計 Total	男 Male	女 Female	合計 Total	男 Male	女 Female
4,504	855	3,649	—	—	—
4,616	864	3,752	—	—	—
<b>4,688</b>	<b>873</b>	<b>3,815</b>	—	—	—
—	—	—	—	—	—
—	—	—	—	—	—
—	—	—	—	—	—
1	1	—	—	—	—
5	2	3	—	—	—
29	5	24	—	—	—
63	7	56	—	—	—
124	25	99	—	—	—
184	22	162	—	—	—
281	41	240	—	—	—
465	76	389	—	—	—
682	109	573	—	—	—
858	140	718	—	—	—
645	115	530	—	—	—
632	151	481	—	—	—
439	104	335	—	—	—
215	57	158	—	—	—
54	14	40	—	—	—
11	4	7	—	—	—

Source : Shalu Household Registration Office, Taichung City.

表 2-6 現住人口之婚姻狀況 —按里別分

單位：人

年底別及里別 End of Year & Village		總計 Grand Total			未婚 Unmarried		
		計 Total	男 Male	女 Female	計 Total	男 Male	女 Female
民國101年底	End of 2012	84,797	43,073	41,724	39,344	21,437	17,907
民國102年底	End of 2013	86,305	43,787	42,518	39,710	21,597	18,113
民國103年底	End of 2014	87,742	44,559	43,183	40,124	21,899	18,225
民國104年底	End of 2015	89,592	45,399	44,193	40,700	22,152	18,548
民國105年底	End of 2016	91,338	46,180	45,158	41,392	22,483	18,909
民國106年底	End of 2017	92,645	46,731	45,914	41,857	22,630	19,227
民國107年底	End of 2018	94,079	47,403	46,676	42,502	22,983	19,519
民國108年底	End of 2019	94,755	47,731	47,024	42,608	23,023	19,585

資料來源：臺中市沙鹿戶政事務所。

附註：108年人數包含相同性別。



Table 2-6 The Marital Status of the Population —by Village

Unit : Persons

有偶 Currently Married			離婚/終止結婚 Divorced/Terminated Marriages			喪偶 Widowed		
計 Total	男 Male	女 Female	計 Total	男 Male	女 Female	計 Total	男 Male	女 Female
37,717	18,902	18,815	3,903	1,939	1,964	3,833	795	3,038
38,600	19,360	19,240	4,110	2,028	2,082	3,885	802	3,083
39,331	19,707	19,624	4,345	2,132	2,213	3,942	821	3,121
40,315	20,195	20,120	4,552	2,234	2,318	4,025	818	3,207
40,995	20,493	20,502	4,802	2,359	2,443	4,149	845	3,304
41,533	20,797	20,736	4,984	2,446	2,538	4,271	858	3,413
41,995	21,007	20,988	5,197	2,542	2,655	4,385	871	3,514
42,324	21,214	21,110	5,383	2,632	2,751	4,440	862	3,578

Source : Shalu Household Registration Office, Taichung City.

Note : Number of 2019 include the same gender.

表 2-6 現住人口之婚姻狀況—按里別分 (續1)

單位：人

年底別及 里別 End of Year & Village		總計 Grand Total			未婚 Unmarried		
		合計 Total	男 Male	女 Female	合計 Total	男 Male	女 Female
民國109年底	End of 2020	95,226	47,903	47,323	42,637	23,015	19,622
民國110年底	End of 2021	96,039	48,253	47,786	42,794	23,108	19,686
<b>民國111年底</b>	<b>End of 2022</b>	<b>97,002</b>	<b>48,692</b>	<b>48,310</b>	<b>43,139</b>	<b>23,340</b>	<b>19,799</b>
三鹿里		9,465	4,731	4,734	4,034	2,179	1,855
六路里		6,839	3,450	3,389	3,075	1,667	1,408
公明里		5,187	2,589	2,598	2,165	1,212	953
斗抵里		5,418	2,721	2,697	2,361	1,270	1,091
北勢里		6,426	3,251	3,175	2,974	1,605	1,369
竹林里		9,586	4,762	4,824	4,440	2,393	2,047
西勢里		2,406	1,225	1,181	1,022	542	480
沙鹿里		1,132	552	580	524	268	256
居仁里		1,543	797	746	666	371	295
南勢里		4,253	2,172	2,081	1,849	1,027	822
洛泉里		2,451	1,198	1,253	1,133	580	553
美仁里		611	317	294	274	146	128
埔子里		7,415	3,710	3,705	3,170	1,675	1,495
晉江里		2,046	1,056	990	853	480	373
清泉里		2,702	1,384	1,318	1,172	661	511
犁分里		1,388	750	638	619	358	261
鹿峰里		7,186	3,579	3,607	3,317	1,796	1,521
鹿寮里		8,837	4,413	4,424	4,007	2,165	1,842
福興里		4,769	2,415	2,354	2,086	1,144	942
興仁里		3,080	1,514	1,566	1,454	777	677
興安里		4,262	2,106	2,156	1,944	1,024	920

資料來源：臺中市沙鹿戶政事務所。

Table 2-6 The Marital Status of the Population—by Village (Cont.1)

Unit : Persons

有偶 Currently Married					
不同性別 Different Sex			相同性別 Same Sex		
合計 Total	男 Male	女 Female	合計 Total	男 Male	女 Female
42,460	21,269	21,191	21	9	12
42,833	21,445	21,388	28	11	17
<b>43,149</b>	<b>21,557</b>	<b>21,592</b>	<b>39</b>	<b>10</b>	<b>29</b>
4,367	2,186	2,181	9	2	7
3,125	1,557	1,568	3	—	3
2,278	1,152	1,126	5	2	3
2,459	1,234	1,225	3	—	3
2,721	1,336	1,385	1	1	—
4,102	2,011	2,091	1	1	—
1,024	542	482	—	—	—
471	238	233	—	—	—
668	344	324	—	—	—
1,970	988	982	2	—	2
1,041	517	524	—	—	—
262	144	118	—	—	—
3,567	1,795	1,772	3	1	2
937	482	455	—	—	—
1,212	607	605	—	—	—
594	319	275	—	—	—
3,097	1,517	1,580	3	2	1
3,981	1,958	2,023	—	—	—
2,175	1,100	1,075	2	—	2
1,265	627	638	5	1	4
1,833	903	930	2	—	2

Source : Shalu Household Registration Office, Taichung City.

表 2-6 現住人口之婚姻狀況—按里別分(續2完)

單位：人

年底別及 里別  End of Year & Village		離婚/終止結婚 Divorced/Terminated Marriages					
		不同性別 Different Sex			相同性別 Same Sex		
		合計 Total	男 Male	女 Female	合計 Total	男 Male	女 Female
民國109年底	End of 2020	5,601	2,754	2,847	3	1	2
民國110年底	End of 2021	5,762	2,824	2,938	6	1	5
<b>民國111年底</b>	<b>End of 2022</b>	<b>5,976</b>	<b>2,907</b>	<b>3,069</b>	<b>11</b>	<b>5</b>	<b>6</b>
	三鹿里	728	305	423	—	—	—
	六路里	392	183	209	—	—	—
	公明里	380	174	206	2	2	—
	斗抵里	311	162	149	—	—	—
	北勢里	432	260	172	2	—	2
	竹林里	579	279	300	—	—	—
	西勢里	166	98	68	—	—	—
	沙鹿里	62	33	29	1	1	—
	居仁里	113	61	52	—	—	—
	南勢里	234	110	124	1	1	—
	洛泉里	121	65	56	—	—	—
	美仁里	44	19	25	—	—	—
	埔子里	408	190	218	1	—	1
	晉江里	141	73	68	—	—	—
	清泉里	171	86	85	—	—	—
	犁分里	92	51	41	—	—	—
	鹿峰里	431	205	226	3	1	2
	鹿寮里	434	201	233	1	—	1
	福興里	303	138	165	—	—	—
	興仁里	192	85	107	—	—	—
	興安里	242	129	113	—	—	—

資料來源：臺中市沙鹿戶政事務所。

Table 2-6 The Marital Status of the Population—by Village (Cont.2 End)

Unit : Persons

喪偶 Widowed					
不同性別 Different Sex			相同性別 Same Sex		
合計 Total	男 Male	女 Female	合計 Total	男 Male	女 Female
4,504	855	3,649	—	—	—
4,616	864	3,752	—	—	—
<b>4,688</b>	<b>873</b>	<b>3,815</b>	—	—	—
327	59	268	—	—	—
244	43	201	—	—	—
357	47	310	—	—	—
284	55	229	—	—	—
296	49	247	—	—	—
464	78	386	—	—	—
194	43	151	—	—	—
74	12	62	—	—	—
96	21	75	—	—	—
197	46	151	—	—	—
156	36	120	—	—	—
31	8	23	—	—	—
266	49	217	—	—	—
115	21	94	—	—	—
147	30	117	—	—	—
83	22	61	—	—	—
335	58	277	—	—	—
414	89	325	—	—	—
203	33	170	—	—	—
164	24	140	—	—	—
241	50	191	—	—	—

Source : Shalu Household Registration Office, Taichung City.

表 2-7 現住原住民戶口數

單位：人、戶

年底別及里別 End of Year & Village		戶數(戶) No. of Households (Households)			總計 Grand	
		合計 Total	平地原住民 Indigene of Plain-land	山地原住民 Indigene of Mountain	合計 Total	男 Male
民國101年底	End of 2012	226	115	111	817	390
民國102年底	End of 2013	244	128	116	874	405
民國103年底	End of 2014	276	138	138	873	412
民國104年底	End of 2015	286	143	143	905	432
民國105年底	End of 2016	296	144	152	900	428
民國106年底	End of 2017	304	142	162	939	448
民國107年底	End of 2017	313	148	165	1,003	461
民國108年底	End of 2019	333	168	165	1,050	480
民國109年底	End of 2020	345	175	170	1,036	466
民國110年底	End of 2021	366	186	180	1,097	508

資料來源：臺中市沙鹿戶政事務所。

Table 2-7 Households and Persons of Resident Indigene

Unit : Persons、Households

人口數(人) No. of Population (Persons)						
Total	平地原住民 Indigene of Plain-land			山地原住民 Indigene of Mountain		
女 Female	合計 Total	男 Male	女 Female	合計 Total	男 Male	女 Female
427	407	202	205	410	188	222
469	448	216	232	426	189	237
461	434	210	224	439	202	237
473	445	221	224	460	211	249
472	431	219	212	469	209	260
491	440	226	214	499	222	277
542	479	234	245	524	227	297
570	526	253	273	524	227	297
570	517	242	275	519	224	295
589	572	279	293	525	229	296

Source : Shalu Household Registration Office, Taichung City.

表 2-7 現住原住民戶口數 (續完)

單位：人、戶

年底別及里別 End of Year & Village		戶數(戶) No. of Households (Households)			總計 Grand	
		合計 Total	平地原住民 Indigene of Plain-land	山地原住民 Indigene of Mountain	合計 Total	男 Male
<b>民國111年底</b>	<b>End of 2022</b>	<b>371</b>	<b>188</b>	<b>183</b>	<b>1,119</b>	<b>528</b>
	三鹿里	56	29	27	160	80
	六路里	26	10	16	80	33
	公明里	79	45	34	219	96
	斗抵里	10	7	3	44	22
	北勢里	20	11	9	55	28
	竹林里	28	14	14	88	38
	西勢里	12	8	4	36	18
	沙鹿里	3	—	3	7	2
	居仁里	7	3	4	16	6
	南勢里	9	4	5	37	21
	洛泉里	5	1	4	17	9
	美仁里	—	—	—	1	—
	埔子里	26	13	13	92	47
	晉江里	4	2	2	11	6
	清泉里	30	12	18	79	42
	犁分里	4	2	2	12	7
	鹿峰里	8	7	1	39	20
	鹿寮里	16	9	7	49	20
	福興里	15	6	9	45	21
	興仁里	5	1	4	20	8
	興安里	8	4	4	12	4

資料來源：臺中市沙鹿戶政事務所。



Table 2-7 Households and Persons of Resident Indigene (Cont.End)

Unit : Persons、Households

人口數(人) No. of Population (Persons)						
Total	平地原住民 Indigene of Plain-land			山地原住民 Indigene of Mountain		
女 Female	合計 Total	男 Male	女 Female	合計 Total	男 Male	女 Female
<b>591</b>	<b>570</b>	<b>283</b>	<b>287</b>	<b>549</b>	<b>245</b>	<b>304</b>
80	85	46	39	75	34	41
47	34	19	15	46	14	32
123	129	64	65	90	32	58
22	25	9	16	19	13	6
27	32	16	16	23	12	11
50	47	23	24	41	15	26
18	26	14	12	10	4	6
5	—	—	—	7	2	5
10	4	1	3	12	5	7
16	23	15	8	14	6	8
8	8	4	4	9	5	4
1	1	—	1	—	—	—
45	39	19	20	53	28	25
5	8	4	4	3	2	1
37	26	9	17	53	33	20
5	4	3	1	8	4	4
19	25	13	12	14	7	7
29	25	12	13	24	8	16
24	19	8	11	26	13	13
12	6	2	4	14	6	8
8	4	2	2	8	2	6

Source : Shalu Household Registration Office, Taichung City.

表 3-1 本所行政組織  
Table 3-1 Shalu District Office Administrative Organization

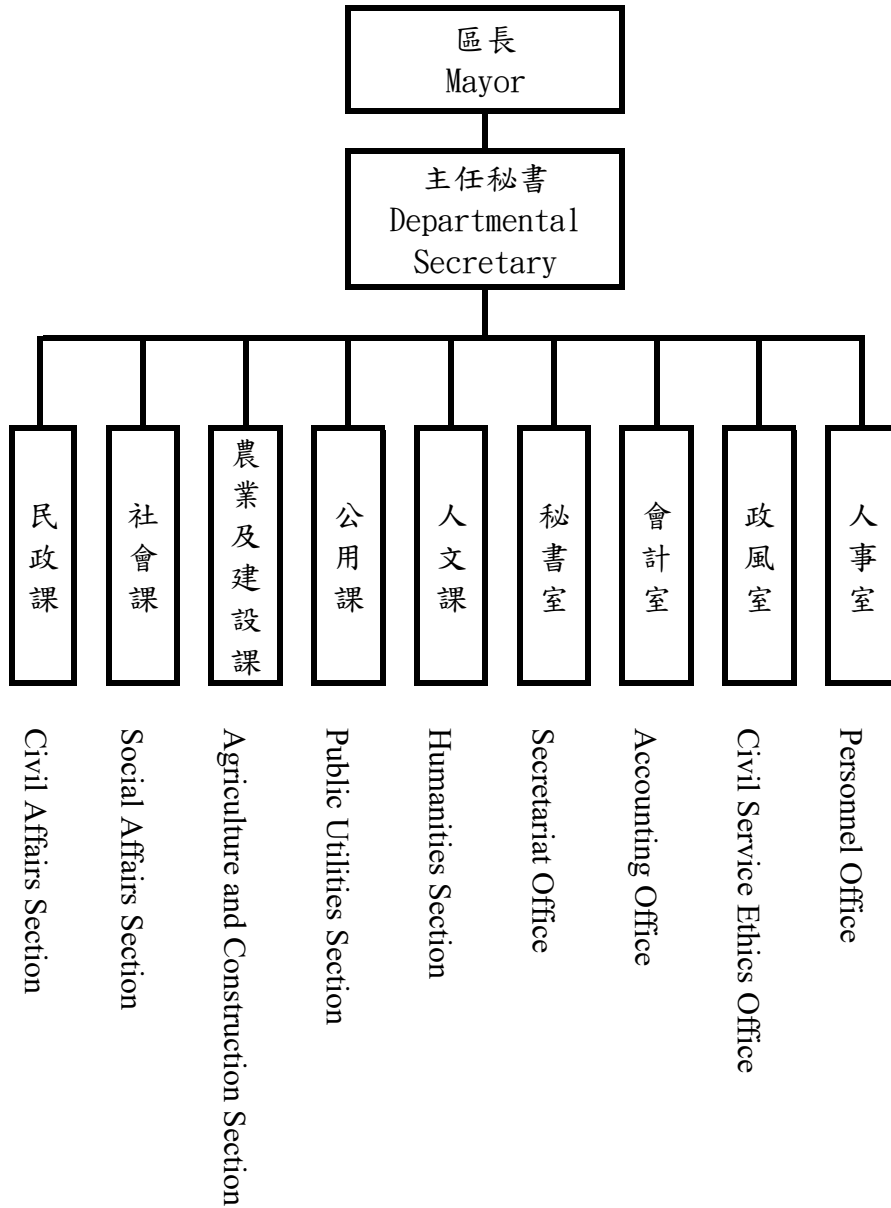

資料來源：本所人事室。

Source : Personnel Office of Shalu District.

附註：【—】實線表示直屬單位

表 3-2 區公所員工總人數

Table 3-2 Number of Staff &amp; Worker of Shalu District Office

單位：人

Unit : Persons

年底別及機關別	正式職員 預算員額	員 工 總 人 數									
		總計	政務 人員	民選 機關 首長	民意 代表	正式 職員	臨時 人員	約僱 人員	技工	駕駛	工友
End of Year & Organization	Personnel Management	Grand Total	Political Appointee	Elected Chief	Elected Official	Staff	Temporary Staff	Auxiliary Employee	Technical Worker	Driver	Manual Worker
民國101年底 End of 2012	65	105	—	—	—	65	30	3	1	—	6
民國102年底 End of 2013	71	100	—	—	—	58	32	3	1	—	6
民國103年底 End of 2014	72	96	—	—	—	52	30	7	1	—	6
民國104年底 End of 2015	69	97	—	—	—	54	31	5	1	—	6
民國105年底 End of 2016	69	95	—	—	—	56	31	1	1	—	6
民國106年底 End of 2017	55	95	—	—	—	54	34	2	1	—	4
民國107年底 End of 2018	55	92	—	—	—	54	32	1	1	—	4
民國108年底 End of 2019	55	86	—	—	—	52	26	3	1	—	4
民國109年底 End of 2020	55	96	—	—	—	55	35	1	1	—	4
民國110年底 End of 2021	55	125	—	—	—	55	64	1	1	—	4
<b>民國111年底 End of 2022</b>	<b>55</b>	<b>141</b>	—	—	—	<b>55</b>	<b>80</b>	<b>1</b>	<b>1</b>	—	<b>4</b>

資料來源：本所人事室。

Source : Personnel Office of Shalu District.

表 4-1 農耕土地面積

單位：公頃

年底別 End of Year	總計 Grand Total	水 田		
		合計 Total	兩期作 Double-Cropped	
民國101年底 End of 2012	1,614.56	121.83	121.83	
民國102年底 End of 2013	1,600.56	96.30	96.30	
年底別 End of Year	總 計 Grand Total	耕作地		
		合計 Total	短期耕作地	
			計 Subtotal	水稻 Rice
民國103年底 End of 2014	1,306.13	998.68	792.52	80.66
民國104年底 End of 2015	1,306.26	985.07	769.56	80.51
民國105年底 End of 2016	1,303.01	1,213.66	986.33	79.20
民國106年底 End of 2017	1,297.16	1,216.73	972.79	77.09
民國107年底 End of 2018	1,294.31	1,171.48	889.95	74.09
民國108年底 End of 2019	1,289.78	1,171.79	876.27	70.00
民國109年底 End of 2020	1,285.27	1,130.42	802.68	70.74
民國110年底 End of 2021	1,285.27	1,131.16	802.62	55.02
<b>民國111年底 End of 2022</b>	<b>1,282.35</b>	<b>1,086.69</b>	<b>789.24</b>	<b>68.02</b>

資料來源：臺中市政府農業局。

Table 4-1 Area of Cultivated Land

Unit : Hectares

Paddy Field		旱田	
單期作 Single-Cropped		Upland Field	
第一期作 1st Crop	第二期作 2nd Crop		
—	—	1,492.73	
—	—	1,504.26	
Area of Cultivated Land			長期休閒地
Short-term Cultivation		長期耕作地	長期休閒地
水稻以外之短期作 Other Crops	短期休閒 Short-term Recreational field	Long-term Cultivation	
153.13	558.73	206.16	307.45
340.45	348.60	215.51	321.19
384.73	522.40	227.33	89.35
425.65	470.05	243.94	80.43
440.43	375.43	281.53	122.83
471.46	334.81	295.52	117.99
497.77	234.17	327.74	154.85
330.65	416.95	328.54	154.11
<b>407.48</b>	<b>313.74</b>	<b>297.45</b>	<b>195.66</b>

Source : Department of Agriculture, Taichung City Government.

表 4-2 稻米收穫面積及生產量

單位：公頃、公噸、公噸/公頃

年別 Year		總計 Grand Total			
		收穫面積 Harvested Area	產量 Production	平均產量 Average Production	收穫面積 Harvested Area
民國101年	2012	190.89	853.40	4.47	190.89
民國102年	2013	168.63	714.52	4.24	168.63
民國103年	2014	163.13	737.50	4.52	163.13
民國104年	2015	159.56	788.48	4.94	159.56
民國105年	2016	156.74	611.83	3.90	156.74
民國106年	2017	150.26	713.49	4.75	150.26
民國107年	2018	147.44	696.09	4.72	147.44
民國108年	2019	140.73	745.72	5.30	140.73
民國109年	2020	138.32	706.19	5.11	138.32
民國110年	2021	117.01	561.84	4.80	117.01
<b>民國111年</b>	<b>◎2022</b>	<b>79.66</b>	<b>461.67</b>	<b>5.80</b>	<b>79.66</b>

資料來源：行政院農委會農糧署中區分署台中辦事處。

附註：1. 產量係以糙米為計算標準。

2. 111年資料為初步統計數。

Table 4-2 Harvested Area and Production of Rice

Unit : Hectares ; m.t. ; m.t./Hectares

水 稻		Paddy Rice		
合計 Total		蓬萊 Japonica Rice		
產量 Production	平均產量 Average Production	收穫面積 Harvested Area	產量 Production	平均產量 Average Production
853.40	4.47	190.89	853.40	4.47
714.52	4.24	168.63	714.52	4.24
737.50	4.52	163.13	737.50	4.52
788.48	4.94	159.56	788.48	4.94
611.83	3.90	156.74	611.83	3.90
713.49	4.75	150.26	713.49	4.75
696.09	4.72	147.44	696.09	4.72
745.72	5.30	140.73	745.72	5.30
706.19	5.11	138.32	706.19	5.11
561.84	4.80	117.01	561.84	4.80
<b>461.67</b>	<b>5.80</b>	<b>79.66</b>	<b>461.67</b>	<b>5.80</b>

Source : Taichung Offices, Central Regional Office, Agriculture and Food Agency, Council of Agriculture, Executive Yuan.

Note : 1.The production in the table is brown rice.

2.The figures of 2022 are preliminary.

表 4-2 稻米收穫面積及生產量（續完）

單位：公頃、公噸、公噸/公頃

年別  Year		水 稻					
		在來 India Rice			長私 India Rice (Long)		
		收穫面積 Harvested Area	產量 Production	平均產量 Average Production	收穫面積 Harvested Area	產量 Production	平均產量 Average Production
民國101年	2012	—	—	--	—	—	--
民國102年	2013	—	—	--	—	—	--
民國103年	2014	—	—	--	—	—	--
民國104年	2015	—	—	--	—	—	--
民國105年	2016	—	—	--	—	—	--
民國106年	2017	—	—	--	—	—	--
民國107年	2018	—	—	--	—	—	--
民國108年	2019	—	—	--	—	—	--
民國109年	2020	—	—	--	—	—	--
民國110年	2021	—	—	--	—	—	--
民國111年	◎2022	—	—	--	—	—	--

資料來源：行政院農委會農糧署中區分署台中辦事處。

附註：1. 產量係以糙米為計算標準。

2. 111年資料為初步統計數。



Table 4-2 Harvested Area and Production of Rice (Cont.End)

Unit : Hectares ; m.t. ; m.t./Hectares

Paddy Rice						陸稻 Upland Rice		
圓糯 Glutinous Rices of Japonica Type			長糯 Glutinous Rice of India Type					
收穫面積 Harvested Area	產量 Production	平均產量 Average Production	收穫面積 Harvested Area	產量 Production	平均產量 Average Production	收穫面積 Harvested Area	產量 Production	平均產量 Average Production
—	—	--	—	—	--	—	—	--
—	—	--	—	—	--	—	—	--
—	—	--	—	—	--	—	—	--
—	—	--	—	—	--	—	—	--
—	—	--	—	—	--	—	—	--
—	—	--	—	—	--	—	—	--
—	—	--	—	—	--	—	—	--
—	—	--	—	—	--	—	—	--
—	—	--	—	—	--	—	—	--
—	—	--	—	—	--	—	—	--
—	—	--	—	—	--	—	—	--
—	—	--	—	—	--	—	—	--
—	—	--	—	—	--	—	—	--
—	—	--	—	—	--	—	—	--
—	—	--	—	—	--	—	—	--
—	—	--	—	—	--	—	—	--
—	—	--	—	—	--	—	—	--

Source : Taichung Offices, Central Regional Office, Agriculture and Food Agency, Council of Agriculture, Executive Yuan.

Note : 1.The production in the table is brown rice.

2.The figures of 2022 are preliminary.

表 4-3 農產品收穫面積及生產量  
(1) 普通作物生產

單位：公頃、公噸

年別		總計		甘藷		小麥		食用玉蜀黍	
		Grand Total		Sweet Potatoes		Wheat		Food Corn	
Year		收穫面積	產量	收穫面積	產量	收穫面積	產量	收穫面積	產量
		Harvested Area	Production	Harvested Area	Production	Harvested Area	Production	Harvested Area	Production
民國101年	2012	614.39	10,752.16	524.30	10,751.90	—	—	9.60	48.94
民國102年	2013	451.91	8,413.86	374.77	8,199.77	—	—	7.90	41.08
民國103年	2014	398.78	8,199.60	311.41	7,966.18	—	—	3.29	17.73
民國104年	2015	386.94	7,738.62	316.17	7,544.23	—	—	2.08	10.74
民國105年	2016	418.51	8,099.70	325.15	7,847.11	—	—	1.71	8.34
民國106年	2017	435.70	7,026.72	303.88	6,663.03	—	—	8.20	42.06
民國107年	2018	434.08	5,956.25	284.49	5,682.76	—	—	12.40	63.62
民國108年	2019	498.28	7,594.35	344.84	7,241.67	—	—	30.23	153.03
民國109年	2020	488.27	7,413.65	336.37	7,027.39	—	—	46.81	236.40
民國110年	2021	338.01	4,811.26	234.01	4,583.92	—	—	28.91	135.01
民國111年	◎2022	<b>326.61</b>	<b>5,274.67</b>	<b>258.29</b>	<b>5,105.49</b>	—	—	<b>23.91</b>	<b>112.96</b>

資料來源：行政院農委會農糧署。

附註：111年資料為初步統計數。

Table 4-3 Harvested Area and Production of Crop Products  
(1) Common Crops

Unit : Hectares 、 m.t.

蜀黍(高粱)		大豆		落花生		其他雜糧	
Sorghum		Soybeans		Peanuts		Other Coarse Grain	
收穫面積	產量	收穫面積	產量	收穫面積	產量	收穫面積	產量
Harvested Area	Production	Harvested Area	Production	Harvested Area	Production	Harvested Area	Production
—	—	—	—	80.49	210.48	—	—
—	—	—	—	69.24	173.01	—	—
—	—	—	—	81.95	212.91	2.13	2.79
—	—	0.87	1.83	67.35	181.12	0.47	0.70
—	—	—	—	91.20	243.60	0.45	0.65
—	—	2.60	6.76	120.92	314.70	0.10	0.17
—	—	1.40	3.65	135.09	205.03	0.70	1.20
—	—	—	—	123.21	199.66	—	—
—	—	—	—	105.09	149.87	—	—
—	—	—	—	75.09	92.34	—	—
—	—	—	—	<b>44.41</b>	<b>56.22</b>	—	—

Source : Agriculture and Food Agency, Council of Agriculture, Executive Yuan.

Note : The figures of 2022 are preliminary.

表 4-3 農產品收穫面積及生產量 (續1)  
(2)特用作物生產

單位：公頃、公噸

年別		總計		茶葉		油茶		芝麻(胡麻)	
		Grand Total		Tea		Camellia		Sesame	
		收穫面積	產量	收穫面積	產量	收穫面積	產量	收穫面積	產量
Year		Harvested Area	Production	Harvested Area	Production	Harvested Area	Production	Harvested Area	Production
民國101年	2012	—	—	—	—	—	—	—	—
民國102年	2013	2.52	4.79	—	—	—	—	—	—
民國103年	2014	10.37	61.09	—	—	—	—	8.73	5.00
民國104年	2015	21.26	67.19	—	—	—	—	18.86	8.50
民國105年	2016	46.52	411.97	—	—	—	—	13.38	8.33
民國106年	2017	46.89	508.11	—	—	—	—	10.25	7.66
民國107年	2018	62.14	473.43	—	—	4.96	6.70	23.20	18.14
民國108年	2019	70.25	607.29	—	—	5.46	7.15	23.64	18.96
民國109年	2020	78.51	626.50	—	—	5.96	7.75	30.47	24.82
民國110年	2021	65.24	586.70	—	—	7.56	8.47	15.60	11.51
民國111年	◎2022	<b>98.17</b>	<b>1,041.14</b>	—	—	<b>7.56</b>	<b>8.69</b>	<b>12.81</b>	<b>8.01</b>

資料來源：行政院農委會農糧署。

附註：111年資料為初步統計數。

Table 4-3 Harvested Area and Production of Crop Products (Cont.1)  
(2) Special Crops

Unit : Hectares 、 m.t.

山藥		食用甘蔗		其他特用作物	
Chinese yam		Sugar-cane (fresh)		Other Special Crops	
收穫面積	產量	收穫面積	產量	收穫面積	產量
Harvested Area	Production	Harvested Area	Production	Harvested Area	Production
—	—	—	—	—	—
—	—	—	—	2.52	4.79
—	—	1.64	56.09	—	—
—	—	1.74	57.77	0.66	0.92
0.60	6.12	1.74	59.16	30.80	338.36
3.80	45.60	1.74	55.68	31.10	399.17
4.90	53.90	1.74	55.68	27.34	339.02
4.95	58.41	1.74	54.11	34.46	468.66
4.95	56.93	1.74	53.94	35.39	483.07
4.95	54.45	1.74	52.20	35.39	460.07
<b>5.25</b>	<b>58.80</b>	<b>1.74</b>	<b>52.20</b>	<b>70.81</b>	<b>913.44</b>

Source : Agriculture and Food Agency, Council of Agriculture, Executive Yuan.

Note : The figures of 2022 are preliminary.

表 4-3 農產品收穫面積及生產量 (續2)  
(3) 蔬菜生產

單位：公頃、公噸

年別		總計		蘿蔔		芋	
		Grand Total		Radishes		Taros	
		收穫面積	產量	收穫面積	產量	收穫面積	產量
Year		Harvested Area	Production	Harvested Area	Production	Harvested Area	Production
民國101年	2012	105.62	1,510.33	42.51	928.96	0.20	2.60
民國102年	2013	113.84	1,634.76	30.34	698.85	0.20	2.30
民國103年	2014	67.83	1,065.71	8.40	294.00	1.00	19.00
民國104年	2015	48.20	607.71	6.80	225.50	1.35	25.79
民國105年	2016	50.22	648.51	5.80	198.28	1.20	22.80
民國106年	2017	54.87	813.08	7.60	237.24	1.20	23.40
民國107年	2018	69.07	1,058.19	9.00	273.62	2.40	45.60
民國108年	2019	79.59	1,240.70	9.10	277.00	5.00	95.50
民國109年	2020	114.15	1,908.95	19.10	549.25	4.50	85.50
民國110年	2021	124.82	1,823.62	3.80	102.80	5.97	115.22
民國111年	◎2022	<b>110.45</b>	<b>2,283.83</b>	<b>3.40</b>	<b>87.36</b>	<b>2.50</b>	<b>48.75</b>

資料來源：行政院農委會農糧署。

附註：111年資料為初步統計數。

Table 4-3 Harvested Area and Production of Crop Products (Cont.2)  
(3) Vegetables

Unit : Hectares 、 m.t.

馬鈴薯		蔥		竹筍		甘藍	
Potatoes		Scallion		Bamboo Shoot		Cabbage	
收穫面積	產量	收穫面積	產量	收穫面積	產量	收穫面積	產量
Harvested Area	Production	Harvested Area	Production	Harvested Area	Production	Harvested Area	Production
—	—	—	—	62.91	578.77	—	—
—	—	—	—	59.41	534.69	—	—
—	—	—	—	30.54	305.40	—	—
—	—	—	—	31.44	226.37	—	—
—	—	—	—	31.44	254.66	—	—
—	—	—	—	31.14	289.60	—	—
—	—	—	—	31.14	289.60	—	—
—	—	—	—	31.14	289.60	—	—
—	—	—	—	33.64	309.49	—	—
—	—	—	—	33.64	306.12	—	—
—	—	—	—	<b>33.64</b>	<b>309.49</b>	—	—

Source : Agriculture and Food Agency, Council of Agriculture, Executive Yuan.

Note : The figures of 2022 are preliminary.

表 4-3 農產品收穫面積及生產量 (續3)  
(3) 蔬菜生產

單位：公頃、公噸

年別		瓠菜		冬瓜		苦瓜		番茄	
		Water Convolvulus		White Gourds		Bitter Gourds		Tomatoes	
		收穫面積	產量	收穫面積	產量	收穫面積	產量	收穫面積	產量
Year		Harvested Area	Production	Harvested Area	Production	Harvested Area	Production	Harvested Area	Production
民國101年	2012	—	—	—	—	—	—	—	—
民國102年	2013	—	—	—	—	—	—	—	—
民國103年	2014	—	—	—	—	0.14	2.31	—	—
民國104年	2015	—	—	—	—	—	—	—	—
民國105年	2016	—	—	—	—	—	—	—	—
民國106年	2017	—	—	—	—	—	—	0.10	1.42
民國107年	2018	—	—	—	—	—	—	0.70	13.25
民國108年	2019	—	—	—	—	0.10	1.50	2.00	45.00
民國109年	2020	—	—	—	—	—	—	2.00	42.00
民國110年	2021	—	—	—	—	—	—	2.00	37.80
民國111年	◎2022	—	—	—	—	0.30	2.79	0.30	5.29

資料來源：行政院農委會農糧署。

附註：111年資料為初步統計數。



Table 4-3 Harvested Area and Production of Crop Products (Cont.3)  
(3) Vegetables

Unit : Hectares , m.t.

西瓜		花椰菜		蘆筍		其他		太空包香菇
Watermelons		Cauliflower		Asparagus		Other		Bag of cultured Shiitake
收穫面積	產量	收穫面積	產量	收穫面積	產量	收穫面積	產量	產量
Harvested Area	Production	Harvested Area	Production	Harvested Area	Production	Harvested Area	Production	Production
—	—	—	—	—	—	—	—	—
—	—	—	—	—	—	23.89	398.92	—
—	—	—	—	0.02	0.11	27.73	444.89	—
—	—	—	—	0.02	0.10	8.59	129.96	—
—	—	—	—	0.02	0.10	11.76	172.66	—
—	—	—	—	0.02	0.12	14.81	261.30	—
—	—	—	—	0.02	0.11	25.81	436.00	—
—	—	—	—	1.02	6.07	31.23	526.03	—
—	—	—	—	1.02	5.92	53.89	916.79	—
0.40	8.68	—	—	1.02	5.41	77.99	1,247.59	—
<b>0.70</b>	<b>13.86</b>	—	—	<b>1.02</b>	<b>5.53</b>	<b>68.59</b>	<b>1,810.77</b>	—

Source : Agriculture and Food Agency, Council of Agriculture, Executive Yuan.

Note : The figures of 2022 are preliminary.

表 4-3 農產品收穫面積及生產量 (續4)  
(4) 果品生產

單位：公頃、公噸

年別		總計		香 蕉		極 柑	
		Grand Total		Bananas		Ponkans	
Year		收穫面積	產量	收穫面積	產量	收穫面積	產量
		Harvested Area	Production	Harvested Area	Production	Harvested Area	Production
民國101年	2012	130.59	1,144.56	1.21	16.33	—	—
民國102年	2013	145.51	1,542.71	1.41	18.61	—	—
民國103年	2014	132.27	1,585.52	9.09	122.72	—	—
民國104年	2015	139.41	1,836.21	9.09	115.90	—	—
民國105年	2016	150.23	1,829.70	9.09	122.72	—	—
民國106年	2017	158.84	2,492.59	9.09	136.35	—	—
民國107年	2018	160.43	2,656.23	9.09	139.08	—	—
民國108年	2019	181.73	3,093.72	13.09	196.35	—	—
民國109年	2020	196.16	3,470.82	12.99	204.59	—	—
民國110年	2021	204.36	3,324.58	13.99	216.15	—	—
<b>民國111年</b>	<b>◎2022</b>	<b>204.36</b>	<b>3,369.83</b>	<b>13.99</b>	<b>222.44</b>	—	—

資料來源：行政院農委會農糧署。

附 註：111年資料為初步統計數。

Table 4-3 Harvested Area and Production of Crop Products (Cont.4)  
(4) Fruits

Unit : Hectares 、 m.t.

桶柑		龍 眼		桃	
Tankans		Longans		Peaches	
收穫面積	產量	收穫面積	產量	收穫面積	產量
Harvested Area	Production	Harvested Area	Production	Harvested Area	Production
—	—	3.35	33.17	4.76	56.64
—	—	3.35	30.15	6.01	73.64
—	—	14.33	133.27	6.01	75.74
—	—	14.33	128.97	6.65	79.15
—	—	14.33	137.57	6.65	76.82
—	—	14.33	141.87	6.65	84.04
—	—	21.03	208.20	6.65	84.97
—	—	24.03	223.48	6.70	82.08
—	—	24.03	227.08	8.50	89.25
—	—	25.03	202.74	8.50	98.18
—	—	<b>25.03</b>	<b>196.74</b>	<b>8.50</b>	<b>97.88</b>

Source : Agriculture and Food Agency, Council of Agriculture, Executive Yuan.

Note : The figures of 2022 are preliminary.

表 4-3 農產品收穫面積及生產量 (續5完)  
(4) 果品生產

單位：公頃、公噸

年別  Year		柿		葡萄		枇杷	
		Persimmons		Grapes		Loquat	
		收穫面積	產量	收穫面積	產量	收穫面積	產量
		Harvested Area	Production	Harvested Area	Production	Harvested Area	Production
民國101年	2012	—	—	—	—	—	—
民國102年	2013	—	—	—	—	—	—
民國103年	2014	—	—	—	—	1.39	6.89
民國104年	2015	—	—	—	—	1.39	6.26
民國105年	2016	—	—	—	—	1.43	6.12
民國106年	2017	—	—	—	—	1.43	7.73
民國107年	2018	—	—	—	—	1.40	7.81
民國108年	2019	—	—	—	—	1.40	7.56
民國109年	2020	—	—	—	—	1.40	6.93
民國110年	2021	—	—	—	—	1.40	7.06
民國111年	◎2022	—	—	—	—	1.40	6.99

資料來源：行政院農委會農糧署。

附註：111年資料為初步統計數。

Table 4-3 Harvested Area and Production of Crop Products (Cont.5 End)  
(4) Fruits

Unit : Hectares 、 m.t.

荔枝		梨		鳳梨		其他	
Lichees		Pears		Pineapples		Others	
收穫面積	產量	收穫面積	產量	收穫面積	產量	收穫面積	產量
Harvested Area	Production	Harvested Area	Production	Harvested Area	Production	Harvested Area	Production
117.70	918.06	1.45	31.32	—	—	2.12	89.04
113.85	1,058.81	0.45	8.10	2.12	96.46	18.32	256.94
80.90	776.64	0.45	8.10	4.35	213.15	15.75	249.01
80.90	800.91	1.25	21.75	10.05	457.28	15.75	226.00
87.90	606.51	1.75	28.35	13.05	639.45	16.03	212.16
87.90	738.36	1.75	28.88	18.66	1,044.96	19.03	310.40
87.90	843.84	1.75	28.35	17.75	1,118.25	14.86	225.73
87.90	738.36	1.75	28.88	27.70	1,454.25	19.16	362.77
87.90	764.73	1.75	27.83	39.28	1,787.24	20.31	363.17
89.40	590.04	1.75	24.52	43.18	1,813.56	21.11	372.34
<b>89.40</b>	<b>482.76</b>	<b>1.75</b>	<b>24.15</b>	<b>43.18</b>	<b>1,964.69</b>	<b>21.11</b>	<b>374.18</b>

Source : Agriculture and Food Agency, Council of Agriculture, Executive Yuan.

Note : The figures of 2022 are preliminary.

表 4-4 現有家畜數  
Table 4-4 Number of Current Livestock

單位：頭

Unit : Heads

年底別 End of Year	合 計 Total	乳 牛 Holsteins	馬 Horse	豬 Hogs	鹿 Deer	兔 Rabbit	羊 Sheep & Goats
民國101年底 End of 2012	1,159	—	—	621	35	—	503
民國102年底 End of 2013	871	—	—	430	31	—	410
民國103年底 End of 2014	898	—	—	396	28	—	474
民國104年底 End of 2015	810	—	—	367	33	—	410
民國105年底 End of 2016	745	—	—	267	23	—	455
民國106年底 End of 2017	622	—	—	232	23	—	367
民國107年底 End of 2018	584	—	—	188	22	—	374
民國108年底 End of 2019	585	—	—	85	11	—	489
民國109年底 End of 2020	398	—	—	34	11	—	353
民國110年底 End of 2021	362	—	—	38	11	—	313
<b>民國111年底 End of 2022</b>	<b>369</b>	—	—	<b>35</b>	<b>11</b>	—	<b>323</b>

資料來源：行政院農委會。

Source : Council of Agriculture, Executive Yuan.

表 4-5 家畜屠宰頭數  
Table 4-5 Number of Livestock Slaughtered

單位：頭

Unit : Heads

年別 Year		總計 Grand Total	牛 Cattle				豬 Hogs	羊 Sheep & Goats
			合計 Total	水牛 Buffaloes	黃牛及 雜種牛 Yellow & Hybrid Cattle	乳牛 Holsteins		
民國101年	2012	1,244	1	—	1	—	1,002	241
民國102年	2013	1,392	5	—	5	—	978	409
民國103年	2014	861	3	—	3	—	660	198
民國104年	2015	800	7	—	7	—	567	226
民國105年	2016	659	—	—	—	—	556	103
民國106年	2017	654	3	—	3	—	440	211
民國107年	2018	486	17	—	17	—	331	138
民國108年	2019	321	7	—	7	—	197	117
民國109年	2020	332	7	—	7	—	106	219
民國110年	2021	187	6	—	6	—	58	123
民國111年	2022	177	4	—	4	—	56	117

資料來源：行政院農委會。

Source : Council of Agriculture, Executive Yuan.

表 4-6 現有家禽數量  
Table 4-6 Number of Current Poultry

單位：千隻

Unit : 1,000 Heads

年底別 End of Year	雞 Chickens			鴨 Ducks			鵝 Geese	火雞 Turkeys
	合計 Total	蛋雞 Layer	肉雞 Broiler	合計 Total	蛋鴨 Tsaiya	肉鴨 Muscovy Duck		
	民國101年底 End of 2012	15.00	—	15.00	—	—		
民國102年底 End of 2013	18.60	—	18.60	—	—	—	—	—
民國103年底 End of 2014	10.00	—	10.00	—	—	—	—	—
民國104年底 End of 2015	28.90	—	28.90	—	—	—	—	—
民國105年底 End of 2016	17.00	—	17.00	—	—	—	—	—
民國106年底 End of 2017	18.00	—	18.00	—	—	—	—	—
民國107年底 End of 2018	15.00	—	15.00	—	—	—	—	—
民國108年底 End of 2019	18.00	—	18.00	—	—	—	—	—
民國109年底 End of 2020	15.50	—	15.50	—	—	—	—	—
民國110年底 End of 2021	23.00	—	23.00	—	—	—	—	—
民國111年底 End of 2022	14.40	—	14.40	—	—	—	—	—

資料來源：行政院農委會。

Source : Council of Agriculture, Executive Yuan.



表 4-7 產乳牛頭數及產乳量與價值  
Table 4-7 Number of Milking Cows ; Quantity & Value of Milk

年別  Year	年底飼養場數 (處)  No. of Dairy Farms, End of Year (Farms)	年底經產牛頭數 (頭)  No. of Milking Cows, End of Year (Heads)	全年產乳量及價值 Annual Quantity & Value of Milk	
			產乳量(噸) Quantity(m.t.)	總值(千元) Value (N.T.\$1,000)
			民國101年 2012	—
民國102年 2013	—	—	—	—
民國103年 2014	—	—	—	—
民國104年 2015	—	—	—	—
民國105年 2016	—	—	—	—
民國106年 2017	—	—	—	—
民國107年 2018	—	—	—	—
民國108年 2019	—	—	—	—
民國109年 2020	—	—	—	—
民國110年 2021	—	—	—	—
民國111年 2022	—	—	—	—

資料來源：行政院農委會。

Source : Council of Agriculture, Executive Yuan.

表 5-1 商業登記現有家數與資本額

單位：家、新臺幣千元

年底別 End of Year		合計 Total		農、林、漁、牧業 Agriculture, Forestry, Fishing & Animal Husbandry	
		家數 No.	資本額 Capital	家數 No.	資本額 Capital
民國101年底	End of 2012	4,812	737,701	27	7,180
民國102年底	End of 2013	4,887	754,508	28	7,348
民國103年底	End of 2014	4,967	769,407	28	7,348
民國104年底	End of 2015	5,044	802,344	30	7,648
民國105年底	End of 2016	5,102	826,493	30	7,648
民國106年底	End of 2017	5,205	855,217	30	7,498
民國107年底	End of 2018	5,302	867,509	30	7,498
民國108年底	End of 2019	5,409	886,977	33	7,918
民國109年底	End of 2020	5,562	906,460	36	8,278
民國110年底	End of 2021	5,727	952,074	39	8,748
<b>民國111年底</b>	<b>End of 2022</b>	<b>5,881</b>	<b>991,618</b>	<b>38</b>	<b>8,806</b>

年底別 End of Year		金融及保險業 Financial & Insurance Activities		不動產業 Real Estate Activities	
		家數 No.	資本額 Capital	家數 No.	資本額 Capital
民國101年底	End of 2012	16	15,128	12	2,720
民國102年底	End of 2013	16	15,128	13	3,180
民國103年底	End of 2014	15	13,628	12	2,940
民國104年底	End of 2015	14	12,128	12	2,900
民國105年底	End of 2016	14	12,128	14	3,300
民國106年底	End of 2017	15	12,328	15	3,400
民國107年底	End of 2018	15	12,328	13	2,800
民國108年底	End of 2019	15	12,328	12	2,600
民國109年底	End of 2020	15	12,328	15	2,790
民國110年底	End of 2021	15	12,328	18	3,390
<b>民國111年底</b>	<b>End of 2022</b>	<b>15</b>	<b>12,328</b>	<b>21</b>	<b>4,070</b>

資料來源：臺中市政府經濟發展局。

附註：行業別自110年起採用行政院主計總處頒訂之中華民國行業統計分類(第11次修訂版)。

Table 5-1 Number &amp; Capital of Business Entities Existing Registered

Unit : Establishments ; N.T.\$1,000

礦業及土石採取業 Mining & Quarrying		製造業 Manufacturing		電力及燃氣供應業 Electricity & Gas Supply	
家數 No.	資本額 Capital	家數 No.	資本額 Capital	家數 No.	資本額 Capital
2	10,200	811	168,414	—	—
3	10,430	812	170,166	—	—
3	10,430	817	175,551	—	—
3	10,430	830	178,772	—	—
1	10,000	840	185,850	—	—
1	10,000	847	187,110	—	—
1	10,000	848	184,220	—	—
2	10,230	851	185,345	—	—
2	10,230	860	193,405	—	—
2	10,230	863	202,873	—	—
<b>2</b>	<b>10,230</b>	<b>877</b>	<b>205,239</b>	<b>1</b>	<b>100</b>
專業、科學及技術服務業 Professional, Scientific & Technical Activities		支援服務業 Support Service Activities		公共行政及國防；強制性社會安全 Public Administration & Defence; Compulsory Social Security	
家數 No.	資本額 Capital	家數 No.	資本額 Capital	家數 No.	資本額 Capital
40	5,039	78	24,893	—	—
40	5,224	81	24,703	—	—
43	7,197	88	26,583	—	—
45	8,197	88	26,805	—	—
50	8,932	93	26,940	—	—
53	9,232	95	25,770	—	—
55	9,362	94	18,370	—	—
59	10,460	105	21,145	—	—
58	10,340	112	22,808	—	—
64	10,920	117	23,718	—	—
<b>66</b>	<b>11,220</b>	<b>116</b>	<b>23,628</b>	—	—

Source : Taichung City Economic Development Bureau.

Note : The catalog was divided by "Statistical Classification of Industry in R.O.C revised 11th 2021 in DGBAS of the Executive Yuan.

表 5-1 商業登記現有家數與資本額 (續完)

單位：家、新臺幣千元

年底別 End of Year		用水供應及污染整治業		營建工程業	
		Water Supply & Remediation Activities		Construction	
		家數 No.	資本額 Capital	家數 No.	資本額 Capital
民國101年底	End of 2012	25	7,404	266	147,472
民國102年底	End of 2013	26	8,404	281	158,570
民國103年底	End of 2014	26	8,404	304	163,280
民國104年底	End of 2015	26	8,404	319	166,476
民國105年底	End of 2016	23	7,956	324	169,847
民國106年底	End of 2017	23	8,056	338	173,336
民國107年底	End of 2018	24	8,256	361	181,629
民國108年底	End of 2019	27	8,656	398	192,434
民國109年底	End of 2020	28	8,706	421	194,930
民國110年底	End of 2021	27	12,706	447	199,620
<b>民國111年底</b>	<b>End of 2022</b>	<b>27</b>	<b>12,706</b>	<b>468</b>	<b>217,730</b>

年底別 End of Year		出版影音及資通訊業		教育業	
		Information & Communication		Education	
		家數 No.	資本額 Capital	家數 No.	資本額 Capital
民國101年底	End of 2012	22	3,824	—	—
民國102年底	End of 2013	22	3,924	—	—
民國103年底	End of 2014	23	5,104	—	—
民國104年底	End of 2015	22	5,004	—	—
民國105年底	End of 2016	24	5,074	—	—
民國106年底	End of 2017	25	5,154	—	—
民國107年底	End of 2018	24	5,134	—	—
民國108年底	End of 2019	26	5,334	—	—
民國109年底	End of 2020	25	5,304	2	250
民國110年底	End of 2021	23	5,174	3	350
<b>民國111年底</b>	<b>End of 2022</b>	<b>22</b>	<b>5,074</b>	<b>3</b>	<b>350</b>

資料來源：臺中市政府經濟發展局。

附註：行業別自110年起採用行政院主計總處頒訂之中華民國行業統計分類(第11次修訂版)。

Table 5-1 Number & Capital of Business Entities Existing Registered  
(Cont.End)

Unit : Establishments ; N.T.\$1,000

批發及零售業 Wholesale & Retail Trade		運輸及倉儲業 Transportation & Storage		住宿及餐飲業 Accommodation & Food Service Activities	
家數 No.	資本額 Capital	家數 No.	資本額 Capital	家數 No.	資本額 Capital
2,835	260,861	68	48,090	180	17,218
2,860	262,429	69	48,290	187	17,540
2,885	258,600	70	48,490	199	21,382
2,916	279,338	71	52,490	211	22,617
2,926	289,068	73	52,790	227	25,147
2,974	304,558	77	58,958	243	26,986
3,023	318,701	78	59,158	261	26,452
3,031	316,218	77	59,058	292	30,981
3,086	335,324	78	40,948	332	35,487
3,154	352,409	80	42,748	380	41,951
<b>3,222</b>	<b>363,326</b>	<b>83</b>	<b>43,386</b>	<b>403</b>	<b>45,046</b>

醫療保健及社會工作服務業 Human Health & Social Work Activities		藝術、娛樂及休閒服務業 Arts, Entertainment & Recreation		其他服務業 Other Service Activities	
家數 No.	資本額 Capital	家數 No.	資本額 Capital	家數 No.	資本額 Capital
—	—	50	3,276	380	15,983
—	—	63	4,665	386	14,508
—	—	55	4,134	399	16,338
—	—	58	4,484	399	16,653
—	—	58	4,334	405	17,481
—	—	59	4,574	410	18,259
—	—	59	4,424	416	19,179
—	—	60	4,524	421	19,748
—	—	63	4,974	429	20,360
—	—	62	4,854	433	20,057
—	—	<b>67</b>	<b>5,414</b>	<b>450</b>	<b>22,967</b>

Source : Taichung City Economic Development Bureau.

Note : The catalog was divided by "Statistical Classification of Industry in R.O.C revised 11th 2021 in DGBAS of the Executive Yuan.

表 5-2 工廠登記現有家數

單位：家

年底別		總計	食品製造業	飲料製造業	菸草製造業	紡織業
End of Year		Total	Food Manufacturing	Beverage Manufacturing	Tobacco Manufacturing	Manufacture of Textiles
民國101年底	End of 2012	306	32	2	—	24
民國102年底	End of 2013	309	31	2	—	24
民國103年底	End of 2014	314	31	1	—	25
民國104年底	End of 2015	319	31	1	—	30
民國105年底	End of 2016	318	32	1	—	27
民國106年底	End of 2017	321	31	1	—	25
民國107年底	End of 2017	324	31	1	—	23
民國108年底	End of 2019	318	31	1	—	23
民國109年底	End of 2020	316	32	1	—	23
民國110年底	End of 2021	319	33	1	—	23
<b>民國111年底</b>	<b>End of 2022</b>	<b>317</b>	<b>33</b>	<b>1</b>	<b>—</b>	<b>22</b>

資料來源：臺中市政府經濟發展局。

Table 5-2 Number of Factories Existing Registered

Unit : Establishments

成衣及服飾 品製造業	皮革、毛皮 及其製品製 造業	木竹製品製 造業	紙漿、紙及 紙製品製 造業	印刷及資料 儲存媒體複 製業	石油及煤製 品製造業	化學材料及 肥料製造業	其他化學製 品製造業
Manufacture of Wearing Apparel & Clothing Accessories	Manufacture of Leather, Fur & Related Products	Manufacture of Wood & of Products of Wood & Bamboo	Manufacture of Paper & Paper Products	Printing & Reproduction of Recorded Media	Manufacture of Petroleum & Coal Products	Manufacture of Chemical Material & Fertilizers	Manufacture of Other Chemical Products
4	25	8	5	2	—	1	2
7	24	7	5	3	—	1	2
6	23	6	6	3	—	1	2
7	22	7	6	3	—	1	2
7	22	7	7	3	—	1	2
7	22	7	7	3	—	1	2
7	22	7	7	3	—	1	2
7	21	7	7	3	—	1	2
7	20	6	7	3	—	—	2
7	19	6	7	3	—	—	2
<b>8</b>	<b>19</b>	<b>6</b>	<b>7</b>	<b>3</b>	<b>—</b>	<b>—</b>	<b>2</b>

Source : Taichung City Economic Development Bureau.

表 5-2 工廠登記現有家數 (續完)

單位：家

年底別	藥品及醫用化學製品製造業	橡膠製品製造業	塑膠製品製造業	非金屬礦物製品製造業	基本金屬製造業	金屬製品製造業	
End of Year	Manufacture of Pharmaceuticals & Medicinal Chemical Products	Manufacture of Rubber Products	Manufacture of Plastics Products	Manufacture of Other Non-metallic Mineral Products	Manufacture of Basic Metals	Manufacture of Fabricated Metal Products	
民國101年底	End of 2012	—	6	46	2	3	38
民國102年底	End of 2013	—	6	45	2	3	43
民國103年底	End of 2014	—	5	45	3	2	50
民國104年底	End of 2015	—	5	45	3	2	50
民國105年底	End of 2016	—	5	44	3	2	51
民國106年底	End of 2017	—	5	42	3	1	55
民國107年底	End of 2018	—	5	42	3	1	57
民國108年底	End of 2019	—	5	42	3	1	56
民國109年底	End of 2020	—	5	41	2	1	59
民國110年底	End of 2021	—	4	41	2	1	61
<b>民國111年底</b>	<b>End of 2022</b>	—	<b>4</b>	<b>40</b>	<b>2</b>	<b>1</b>	<b>61</b>

資料來源：臺中市政府經濟發展局。



Table 5-2 Number of Factories Existing Registered (Cont.End)

Unit : Establishments

電子零組件製造業	電腦、電子產品及光學製品製造業	電力設備及配備製造業	機械設備製造業	汽車及其零件製造業	其他運輸工具及其零件製造業	家具製造業	其他製造業
Manufacture of Electronic Parts & Components	Manufacture of Computers, Electronic & Optical Products	Manufacture of Electrical Equipment	Manufacture of Machinery & Equipment	Manufacture of Motor Vehicles & Parts	Manufacture of Other Transport Equipment & Parts	Manufacture of Furniture	Other Manufacturing
2	2	6	80	3	5	5	3
1	2	5	76	4	4	6	6
1	2	5	77	4	4	6	6
1	2	5	78	4	4	4	6
1	2	5	78	4	4	5	5
1	2	5	80	6	5	5	5
1	2	5	83	6	4	6	5
1	2	5	77	7	4	6	6
1	2	4	77	7	4	6	6
1	2	4	78	7	5	6	6
<b>1</b>	<b>2</b>	<b>5</b>	<b>77</b>	<b>7</b>	<b>5</b>	<b>6</b>	<b>5</b>

Source : Taichung City Economic Development Bureau.

表 5-3 自來水供水普及率

年底別 End of Year		人數 No. of Population
		行政區域人數 (A) Population in District
民國101年底	End of 2012	84,797
民國102年底	End of 2013	86,305
民國103年底	End of 2014	87,742
民國104年底	End of 2015	89,592
民國105年底	End of 2016	91,338
民國106年底	End of 2017	92,645
民國107年底	End of 2018	94,079
民國108年底	End of 2019	94,755
民國109年底	End of 2020	95,226
民國110年底	End of 2021	96,039
<b>民國111年底</b>	<b>End of 2022</b>	<b>97,002</b>

資料來源：臺灣自來水股份有限公司。

Table 5-3 Saturation of Water Supply

(人) (Persons)		供水普及率 (C/A)*100 (%)
供水區域人數 (B) Population in Served Area	實際供水人數 (C) Actual Population Served	Percentage of Population Served (%)
84,797	80,369	94.78
86,302	82,059	95.08
87,742	84,074	95.82
89,592	87,912	98.12
91,338	89,689	98.19
92,645	90,197	97.36
94,079	91,538	97.30
94,755	92,204	97.31
92,929	92,647	97.29
93,948	93,694	97.56
<b>94,823</b>	<b>94,649</b>	<b>97.57</b>

Source : Taiwan Water Corporation.

表 5-4 路燈設備

單位：盞

年底別 End of Year		水銀燈		鈉光燈		
		Mercury Lamp		Sodium Lamp		
		200W(含)以下 200W & Below	400W(含)以上 400W & Above	150W(含)以下 150W & Below	250W 250W	400W 400W
民國104年底	End of 2015	2,318	1,785	2,178	—	—
民國105年底	End of 2016	—	—	3,055	22	—
民國106年底	End of 2017	—	—	3,207	36	—
民國107年底	End of 2018	—	—	3,265	41	—
民國108年底	End of 2019	—	—	3,291	50	—
民國109年底	End of 2020	—	—	3,353	54	—

年底別 End of Year		水銀燈		鈉光燈	
		Mercury Lamp		Sodium Lamp	
				150W(含)以下 150W & Below	250W(含)以上 250W & Above
民國110年底	End of 2021		4	580	2,685
<b>民國111年底</b>	<b>End of 2022</b>		—	<b>585</b>	<b>2,687</b>

資料來源：臺中市政府建設局

Table 5-4 Equipment of Street Lights

Unit : Lights

日光燈 Fluorescent Lamp	LED燈 LED Lamp		其他 路燈 Other Street Lights
	100W(含)以下 100W & Below	150W(含)以上 150W & Above	

1,493	—	—	—
24	2,047	1,635	71
24	2,061	1,635	71
24	2,067	1,635	71
24	2,067	1,635	71
24	2,067	1,635	71

日光燈 Fluorescent Lamp	LED燈 LED Lamp		其他 路燈 Other Street Lights
	70W(含)以下 70W & Below	100W(含)以上 100W & Above	

23	720	2,935	71
—	<b>724</b>	<b>2,937</b>	<b>98</b>

Source : Taichung City Construction Bureau.

表 6-1 歲入來源別預決算

單位：新臺幣千元

年度別 Fiscal Year			總計 Grant Total	經常門	
				合計 Total	計 Subtotal
民國101年度	預算數	Budget	15,645	15,645	—
FY 2012	決算審定數	Final Audited Accounts	29,666	29,666	142
民國102年度	預算數	Budget	1,354	1,354	10
FY 2013	決算審定數	Final Audited Accounts	2,892	2,892	315
民國103年度	預算數	Budget	2,069	2,069	35
FY 2014	決算審定數	Final Audited Accounts	3,076	3,076	419
民國104年度	預算數	Budget	1,569	1,569	20
FY 2015	決算審定數	Final Audited Accounts	2,312	2,312	15
民國105年度	預算數	Budget	22,915	22,915	5
FY 2016	決算審定數	Final Audited Accounts	22,663	22,663	110
民國106年度	預算數	Budget	20,395	20,395	5
FY 2017	決算審定數	Final Audited Accounts	20,636	20,636	2
民國107年度	預算數	Budget	20,637	20,637	5
FY 2018	決算審定數	Final Audited Accounts	21,938	21,938	2
民國108年度	預算數	Budget	20,266	20,266	5
FY 2019	決算審定數	Final Audited Accounts	20,970	20,970	8
民國109年度	預算數	Budget	15,621	15,621	5
FY 2020	決算審定數	Final Audited Accounts	16,851	16,851	459
民國110年度	預算數	Budget	15,880	15,880	5
FY 2021	決算審定數	Final Audited Accounts	16,585	16,585	558
民國111年度	預算數	Budget	17,670	17,670	5
FY 2022	決算審定數	Final Audited Accounts	19,147	19,147	1

資料來源：本所會計室。

附註：因四捨五入致細項加總與總計不合。

Table 6-1 Budget and Final Accounts of Revenues by Sources

Unit:N.T.\$1,000

Current					
罰款及賠償收入 Fines and Indemnities			規費收入 Fees		
罰金罰鍰及怠金 Fine fines and lazy gold	沒入及沒收財物 Confiscated and forfeited property	賠償收入 Indemnities	計 Subtotal	行政規費收入 Administrative Fees	使用規費收入 Use Fees
—	—	—	625	360	265
78	—	64	1,050	336	714
—	—	10	875	360	515
—	315	—	1,345	566	780
—	—	35	880	360	520
—	345	74	1,395	351	1,044
—	—	20	915	340	575
—	—	15	1,321	247	1,074
—	—	5	500	500	—
—	37	73	365	335	30
—	—	5	405	400	5
—	—	2	366	365	1
—	—	5	647	400	247
—	—	2	632	383	249
—	—	5	705	400	305
—	—	8	403	392	11
—	5	—	405	400	5
—	22	437	329	323	6
—	—	5	406	400	6
—	—	558	412	408	4
—	—	5	387	380	7
—	—	1	301	296	5

Source : Accounting Office of Shalu District.

Note: Due to rounding, the sum of sub-items and totals are not equal.

表 6-1 歲入來源別預決算(續完)

單位：新臺幣千元

年度別 Fiscal Year			經常門		
			財產收入 Public Property		
			計 Subtotal	財產孳息 Interest Derived from Prop.	廢舊物資售 價 Disposition
民國101年度	預算數	Budget	20	10	10
FY 2012	決算審定數	Final Audited Accounts	875	99	776
民國102年度	預算數	Budget	20	10	10
FY 2013	決算審定數	Final Audited Accounts	340	92	247
民國103年度	預算數	Budget	185	80	105
FY 2014	決算審定數	Final Audited Accounts	274	92	182
民國104年度	預算數	Budget	185	80	105
FY 2015	決算審定數	Final Audited Accounts	523	114	409
民國105年度	預算數	Budget	30	30	—
FY 2016	決算審定數	Final Audited Accounts	1,656	43	1,613
民國106年度	預算數	Budget	80	30	50
FY 2017	決算審定數	Final Audited Accounts	507	28	479
民國107年度	預算數	Budget	80	30	50
FY 2018	決算審定數	Final Audited Accounts	153	28	125
民國108年度	預算數	Budget	80	30	50
FY 2019	決算審定數	Final Audited Accounts	797	577	220
民國109年度	預算數	Budget	121	71	50
FY 2020	決算審定數	Final Audited Accounts	690	648	42
民國110年度	預算數	Budget	379	229	150
FY 2021	決算審定數	Final Audited Accounts	878	751	127
民國111年度	預算數	<b>Budget</b>	<b>558</b>	<b>508</b>	<b>50</b>
FY 2022	決算審定數	<b>Final Audited Accounts</b>	<b>1,302</b>	<b>714</b>	<b>588</b>

資料來源：本所會計室。

附註：因四捨五入致細項加總與總計不合。



Table 6-1 Budget and Final Accounts of Revenues by Sources (Cont.End)

Unit:N.T.\$1,000

Current					
補助及協助收入 Grants and assist in income		捐獻及贈與收入 Donations and Gifts		其他收入 Others	
計 Subtotal	上級政府補助收入 Higher levels of government grant income	計 Subtotal	捐獻收入 Donate	計 Subtotal	雜項收入 Miscellaneous
—	—	—	—	15,000	15,000
—	—	—	—	27,599	27,599
449	449	—	—	—	—
449	449	—	—	443	443
969	969	—	—	—	—
918	918	—	—	69	69
449	449	—	—	—	—
448	448	—	—	5	5
449	449	18,931	18,931	3,000	3,000
449	449	18,941	18,941	1,142	1,142
449	449	18,556	18,556	900	900
449	449	18,556	18,556	756	756
449	449	18,556	18,556	900	900
449	449	18,517	18,517	2,185	2,185
449	449	18,527	18,527	500	500
448	448	17,086	17,086	2,228	2,228
449	449	14,641	14,641	—	—
449	449	14,641	14,641	283	283
449	449	14,641	14,641	—	—
449	449	14,276	14,276	12	12
<b>449</b>	<b>449</b>	<b>16,271</b>	<b>16,271</b>	—	—
<b>449</b>	<b>449</b>	<b>16,271</b>	<b>16,271</b>	<b>823</b>	<b>823</b>

Source : Accounting Office of Shalu District.

Note: Due to rounding, the sum of sub-items and totals are not equal.

表 6-2 歲出預決算

單位：新臺幣千元

年度別 Fiscal Year			總計 Grant Total	合計 Total	一般 General Admin.
					計 Subtotal
民國101年度	預算數	Budget	214,817	176,338	99,034
FY 2012	決算審定數	Final Audited Accounts	171,426	151,903	84,367
民國102年度	預算數	Budget	192,465	168,654	90,674
FY 2013	決算審定數	Final Audited Accounts	173,530	149,878	79,339
民國103年度	預算數	Budget	187,090	168,364	86,565
FY 2014	決算審定數	Final Audited Accounts	168,586	149,991	75,706
民國104年度	預算數	Budget	182,413	173,658	86,635
FY 2015	決算審定數	Final Audited Accounts	176,877	154,979	76,759
民國105年度	預算數	Budget	186,920	161,275	79,949
FY 2016	決算審定數	Final Audited Accounts	170,406	148,053	73,105
民國106年度	預算數	Budget	185,522	162,007	79,659
FY 2017	決算審定數	Final Audited Accounts	174,734	152,165	74,156
民國107年度	預算數	Budget	188,865	165,402	78,981
FY 2018	決算審定數	Final Audited Accounts	176,311	153,938	73,648
民國108年度	預算數	Budget	192,651	165,414	79,327
FY 2019	決算審定數	Final Audited Accounts	179,445	154,397	74,152
民國109年度	預算數	Budget	195,794	163,746	80,234
FY 2020	決算審定數	Final Audited Accounts	186,178	154,228	75,531
民國110年度	預算數	Budget	196,291	170,944	81,758
FY 2021	決算審定數	Final Audited Accounts	184,104	159,263	77,534
<b>民國111年度</b>	<b>預算數</b>	<b>Budget</b>	<b>202,706</b>	<b>177,656</b>	<b>87,369</b>
<b>FY 2022</b>	<b>決算審定數</b>	<b>Final Audited Accounts</b>	<b>192,646</b>	<b>167,697</b>	<b>83,868</b>

資料來源：本所會計室。

附註：因四捨五入致細項加總與總計不合。

Table 6-2 Budgets and Final Accounts of Expenditures

Unit:N.T.\$1,000

經常門		Current			
行政 Affairs	區公所業務 District Office Affairs				
行政管理 Admin. Management	計 Subtotal	民政業務 Civil Affairs	經建業務 Economic & Construction Affairs	人文業務 Humanities Affairs	
99,034	46,016	41,329	3,124		1,563
84,367	37,468	34,335	1,781		1,332
90,674	43,770	41,603	714		1,453
79,339	37,366	35,970	286		1,110
86,565	47,548	45,233	848		1,467
75,706	41,042	39,437	411		1,194
86,635	46,276	44,094	737		1,445
76,759	41,733	39,881	576		1,277
79,949	46,055	43,893	904		1,258
73,105	41,056	39,119	805		1,132
79,659	46,392	44,225	859		1,308
74,156	42,727	40,892	687		1,148
78,981	47,618	45,603	859		1,156
73,648	43,718	41,983	635		1,100
79,327	46,119	43,944	819		1,356
74,152	42,540	40,614	658		1,268
80,234	46,577	43,803	1,418		1,356
75,531	42,569	40,263	1,074		1,232
81,758	47,148	44,973	819		1,356
77,534	41,835	39,844	742		1,249
<b>87,369</b>	<b>48,051</b>	<b>45,876</b>	<b>819</b>		<b>1,356</b>
<b>83,868</b>	<b>43,058</b>	<b>41,146</b>	<b>643</b>		<b>1,269</b>

Source : Accounting Office of Shalu District.

Note: Due to rounding, the sum of sub-items and totals are not equal.

表 6-2 歲出預決算(續完)

單位：新臺幣千元

年度別 Fiscal Year			經常門		
			社政業務 Social Affairs		第一預備金 First Reserve Fund
			計 Subtotal	社會福利 Social Welfare	
民國101年度	預算數	Budget	30,586	30,586	—
FY 2012	決算審定數	Final Audited Accounts	29,553	29,553	—
民國102年度	預算數	Budget	33,476	33,476	157
FY 2013	決算審定數	Final Audited Accounts	32,768	32,768	—
民國103年度	預算數	Budget	33,621	33,621	53
FY 2014	決算審定數	Final Audited Accounts	32,920	32,920	—
民國104年度	預算數	Budget	40,223	40,223	87
FY 2015	決算審定數	Final Audited Accounts	36,372	36,372	—
民國105年度	預算數	Budget	34,486	34,486	350
FY 2016	決算審定數	Final Audited Accounts	33,788	33,788	—
民國106年度	預算數	Budget	35,379	35,379	350
FY 2017	決算審定數	Final Audited Accounts	35,104	35,104	—
民國107年度	預算數	Budget	38,226	38,226	350
FY 2018	決算審定數	Final Audited Accounts	36,430	36,430	—
民國108年度	預算數	Budget	39,484	39,484	257
FY 2019	決算審定數	Final Audited Accounts	37,557	37,557	—
民國109年度	預算數	Budget	36,684	36,684	24
FY 2020	決算審定數	Final Audited Accounts	36,020	36,020	—
民國110年度	預算數	Budget	41,809	41,809	2
FY 2021	決算審定數	Final Audited Accounts	39,701	39,701	—
<b>民國111年度</b>	<b>預算數</b>	<b>Budget</b>	<b>42,009</b>	<b>42,009</b>	<b>—</b>
<b>FY 2022</b>	<b>決算審定數</b>	<b>Final Audited Accounts</b>	<b>40,638</b>	<b>40,638</b>	<b>—</b>

資料來源：本所會計室。

附註：因四捨五入致細項加總與總計不合。

Table 6-2 Budgets and Final Accounts of Expenditures (Cont.End)

Unit:N.T.\$1,000

Current	資本門 Capital			統籌科目 Retirement & Pension Affairs
農林管理業務 Agroforestry Management Business	合計 Total	一般行政 General Admin. Affairs	一般建築及設備 General Building & Equipment	
		行政管理 Admin. Management		
687	24,400	—	24,410	14,069
515	23,124	—	23,124	14,069
577	10,832	—	10,832	12,979
405	10,673	—	10,673	12,979
577	6,189	—	6,189	12,537
323	6,058	—	6,058	12,537
437	8,755	—	8,755	13,853
116	8,045	—	8,045	13,853
435	12,512	—	12,512	13,133
104	9,220	—	9,220	13,133
227	10,254	—	10,254	13,261
178	9,308	—	9,308	13,261
227	10,557	100	10,457	12,906
142	9,467	88	9,379	12,906
227	13,054	193	12,861	14,183
148	10,865	193	10,672	14,183
227	19,631	426	19,205	12,417
108	19,533	426	19,107	12,417
227	11,582	648	10,934	13,765
193	11,361	644	10,717	13,480
<b>227</b>	<b>13,773</b>	<b>650</b>	<b>13,123</b>	<b>11,277</b>
<b>133</b>	<b>13,672</b>	<b>650</b>	<b>13,022</b>	<b>11,277</b>

Source : Accounting Office of Shalu District.

Note: Due to rounding, the sum of sub-items and totals are not equal.

表 7-1 臺中市沙鹿區境內各級學校數

單位：所

學年度、設立別 SY, Founder	合計 Total	大學 University	專科 Junior College	高級中等 (高中、高職) Senior High School (Regular & Vocational)
101學年度 AY2012	42	2	—	1
102學年度 AY2013	43	2	—	1
103學年度 AY2014	41	2	—	1
104學年度 AY2015	41	2	—	1
105學年度 AY2016	43	2	—	2
106學年度 AY2017	42	2	—	1
107學年度 AY2018	43	2	—	1
108學年度 AY2019	41	2	—	1
109學年度 AY2020	40	2	—	1
110學年度 AY2021	42	2	—	1
<b>111學年度 AY2022</b>	<b>42</b>	<b>2</b>	<b>—</b>	<b>1</b>
按設立別				
國立 National	—	—	—	—
市立 Municipal	24	—	—	1
私立 Private	18	2	—	—

資料來源：教育部統計處。

附註：①係指神學院，大專校院分部、分校，公共行政及企業管理教育中心等。

Table 7-1 Number of Schools at All Level in Shalu District

Unit : Schools

國民中學 Junior High School	國民小學 Primary School	特殊教育學校 Special Education School	幼兒園 Preschool	其他 ① Others ①
4	7	—	28	—
4	7	—	29	—
4	7	—	27	—
4	7	—	27	—
4	7	—	28	—
4	7	—	28	—
4	7	—	29	—
4	7	—	27	—
4	7	—	26	—
4	7	—	28	—
<b>4</b>	<b>7</b>	—	<b>28</b>	—
—	—	—	—	—
4	7	—	12	—
—	—	—	16	—

Source : Department of Statistics, Ministry of Education.

Note : ① refers to Theological Seminary, Branch Campus, Center for Public and Business Administration Education, etc.

表 7-2 臺中市沙鹿區境內國民中學概況

單位：所、人、班

學年度別 Academic Year	校數 (所) No. of Schools (School)	教師數(人) No. of Teachers (Person)			職員數(人) No. of Staffs (Person)			班級數(班) No. of Classes (Class)			
		合計	男	女	合計	男	女	合計	七年級	八年級	九年級
		Total	Male	Female	Total	Male	Female	Total	Grade 7	Grade 8	Grade 9
101學年度 AY2012	4	283	93	190	27	5	22	123	42	41	40
102學年度 AY2013	4	289	95	194	29	5	24	124	41	42	41
103學年度 AY2014	4	289	100	189	32	6	26	125	42	41	42
104學年度 AY2015	4	281	97	184	33	7	26	123	40	42	41
105學年度 AY2016	4	278	100	178	33	6	27	122	38	40	44
106學年度 AY2017	4	273	96	177	33	6	27	118	38	39	41
107學年度 AY2018	4	272	92	180	33	4	29	117	39	38	40
108學年度 AY2019	4	285	96	189	33	5	28	117	40	39	38
109學年度 AY2020	4	292	97	195	32	6	26	120	41	40	39
110學年度 AY2021	4	300	102	198	33	8	25	122	39	42	41
<b>111學年度 AY2022</b>	<b>4</b>	<b>298</b>	<b>100</b>	<b>198</b>	<b>33</b>	<b>8</b>	<b>25</b>	<b>121</b>	<b>40</b>	<b>39</b>	<b>42</b>
沙鹿國中 Shalu Junior High School	1	137	48	89	12	2	10	57	19	18	20
北勢國中 Beishih Junior High School	1	52	17	35	7	1	6	20	7	6	7
鹿寮國中 Luliau Junior High School	1	87	24	63	9	2	7	35	11	12	12
公明國中 Gongming Junior High School	1	22	11	11	5	3	2	9	3	3	3

資料來源：教育部統計處。



Table 7-2 Summary of Junior High School in Shalu District

Unit : Schools、Persons、Classes

學生數(人) No. of Students (Person)									上學年度 畢業生數 (人)  No. of Graduates, Last SY (Persons)
總計 Grand Total			七年級 Grade 7		八年級 Grade 8		九年級 Grade 9		
合計	男	女	男	女	男	女	男	女	
Total	Male	Female	Male	Female	Male	Female	Male	Female	
3,634	1,912	1,722	655	544	632	589	625	589	1,372
3,582	1,927	1,655	626	523	662	544	639	588	1,202
3,482	1,891	1,591	593	509	628	533	670	549	1,215
3,389	1,806	1,583	575	532	595	512	636	539	1,113
3,261	1,738	1,523	562	467	582	539	594	517	1,064
3,179	1,680	1,499	540	485	557	471	583	543	1,058
3,098	1,656	1,442	549	482	544	486	563	474	1,086
3,146	1,641	1,505	545	530	555	484	541	491	997
3,213	1,683	1,530	562	505	554	536	567	489	1,000
3,251	1,672	1,579	550	525	567	514	555	540	1,013
<b>3,153</b>	<b>1,647</b>	<b>1,506</b>	<b>520</b>	<b>475</b>	<b>559</b>	<b>519</b>	<b>568</b>	<b>512</b>	<b>1,089</b>
1,408	720	688	232	222	252	231	236	235	507
512	281	231	88	77	85	82	108	72	176
1,081	560	521	175	166	190	172	195	183	340
152	86	66	25	10	32	34	29	22	66

Source : Department of Statistics, Ministry of Education.

表 7-3 臺中市沙鹿區境內國民小學概況

單位：所、人、班

學年度別 Academic Year	校數(所) No. of Schools (School)	教師數(人) No. of Teachers (Person)			職員數(人) No. of Staffs (Person)		
		合計	男	女	合計	男	女
		Total	Male	Female	Total	Male	Female
101學年度 AY2012	7	416	117	265	4	4	24
102學年度 AY2013	7	403	120	283	33	4	29
103學年度 AY2014	7	420	127	293	36	6	30
104學年度 AY2015	7	417	121	296	36	8	28
105學年度 AY2016	7	410	115	295	34	6	28
106學年度 AY2017	7	410	124	286	37	5	32
107學年度 AY2018	7	424	124	300	37	7	30
108學年度 AY2019	7	425	127	298	37	8	29
109學年度 AY2020	7	432	131	301	36	8	28
110學年度 AY2021	7	434	127	307	36	8	28
<b>111學年度 AY2022</b>	<b>7</b>	<b>444</b>	<b>127</b>	<b>317</b>	<b>36</b>	<b>9</b>	<b>27</b>
沙鹿國小 Shalu Elementary School	1	96	21	75	7	3	4
文光國小 Wenguang Elementary School	1	39	11	28	4	1	3
竹林國小 Chulin Elementary School	1	90	28	62	6	1	5
北勢國小 Beishih Elementary School	1	128	37	91	7	2	5
公明國小 Gongming Elementary School	1	32	9	23	4	1	3
公館國小 Kungkuan Elementary School	1	12	8	4	4	1	3
鹿峰國小 Lufung Elementary School	1	47	13	34	4	—	4

資料來源：教育部統計處。

Table 7-3 Summary of Primary School in Shalu District

Unit : Schools 、 Persons 、 Classes

班級數(班)						
No. of Classes(Class)						
合計	一年級	二年級	三年級	四年級	五年級	六年級
Total	Grade 1	Grade 2	Grade 3	Grade 4	Grade 5	Grade 6
228	36	36	38	41	40	37
228	36	37	37	38	42	38
228	38	36	38	37	38	41
222	35	37	38	37	37	38
219	35	35	38	37	37	37
218	36	35	36	37	37	37
225	43	36	35	36	38	37
227	38	43	37	36	35	38
229	40	38	44	36	35	36
232	39	39	38	43	36	37
<b>236</b>	<b>41</b>	<b>38</b>	<b>38</b>	<b>38</b>	<b>43</b>	<b>38</b>
51	8	8	7	8	10	10
20	4	3	3	3	4	3
50	8	8	8	8	10	8
71	12	12	12	12	12	11
15	4	2	3	2	2	2
6	1	1	1	1	1	1
23	4	4	4	4	4	3

Source : Department of Statistics, Ministry of Education.

表 7-3 臺中市沙鹿區境內國民小學概況（續完）

單位：所、人、班

學年度別 Academic Year	學生數(人)						
	總計 Grand Total			一年級 Grade 1		二年級 Grade 2	
	合計 Total	男 Male	女 Female	男 Male	女 Female	男 Male	女 Female
101學年度 AY2012	6,101	3,179	2,922	520	459	492	451
102學年度 AY2013	5,969	3,098	2,871	478	462	527	451
103學年度 AY2014	5,924	3,066	2,858	486	473	478	468
104學年度 AY2015	5,750	2,956	2,794	439	463	494	475
105學年度 AY2016	5,646	2,895	2,751	464	427	440	462
106學年度 AY2017	5,633	2,920	2,713	488	425	467	432
107學年度 AY2018	5,799	3,039	2,760	607	518	497	422
108學年度 AY2019	5,819	3,050	2,769	521	463	604	520
109學年度 AY2020	5,826	3,029	2,797	500	486	524	472
110學年度 AY2021	5,950	3,150	2,800	573	459	491	482
<b>111學年度 AY2022</b>	<b>6,121</b>	<b>3,247</b>	<b>2,874</b>	<b>550</b>	<b>506</b>	<b>576</b>	<b>458</b>
沙鹿國小 Shalu Elementary School	1,335	718	617	118	93	123	99
文光國小 Wenguang Elementary School	488	268	220	42	50	45	33
竹林國小 Chulin Elementary School	1,386	755	631	123	107	134	97
北勢國小 Beishih Elementary School	1,966	998	968	173	168	188	157
公明國小 Gongming Elementary School	311	166	145	33	33	29	25
公館國小 Kungkuan Elementary School	65	32	33	3	10	2	4
鹿峰國小 Lufung Elementary School	570	310	260	58	45	55	43

資料來源：教育部統計處。

Table 7-3 Summary of Primary School in Shalu District  
(Cont.End)

Unit : Schools 、 Persons 、 Classes

No. of Students (Person)								上學年度 畢業生數 (人)
三年級 Grade 3		四年級 Grade 4		五年級 Grade 5		六年級 Grade 6		
男	女	男	女	男	女	男	女	No. of Graduates, Last SY (Persons)
Male	Female	Male	Female	Male	Female	Male	Female	
506	455	546	547	536	499	579	511	1,168
495	463	513	466	549	533	536	496	1,087
528	457	496	465	527	465	551	530	1,035
480	471	525	459	495	464	523	462	1,080
490	476	486	464	520	457	495	465	984
441	452	514	478	491	466	519	460	962
470	430	447	453	521	472	497	465	981
497	421	472	434	439	456	517	475	965
598	524	500	423	468	436	439	456	994
521	478	594	523	504	424	467	434	895
<b>494</b>	<b>486</b>	<b>526</b>	<b>481</b>	<b>599</b>	<b>519</b>	<b>502</b>	<b>424</b>	<b>901</b>
90	90	112	108	150	119	125	108	237
52	29	43	35	55	35	31	38	73
117	108	110	110	149	120	122	89	213
142	186	173	159	167	170	155	128	256
32	25	28	20	25	19	19	23	38
8	2	8	7	4	4	7	6	9
53	46	52	42	49	52	43	32	75

Source : Department of Statistics, Ministry of Education.

表 7-4 臺中市沙鹿區境內國民中學歷年各年級  
原住民學生數

單位：人

學年度別 (族籍別) Academic Year (Racial)		總計 Grand Total		
		合計 Total	男 Male	女 Female
101 學年度	2012-13	57	31	26
102 學年度	2013-14	66	40	26
103 學年度	2014-15	68	43	25
104 學年度	2015-16	59	38	21
105 學年度	2016-17	59	34	25
106 學年度	2017-18	53	39	14
107 學年度	2018-19	68	48	20
108 學年度	2019-20	67	44	23
109 學年度	2020-21	63	39	24
110 學年度	2021-22	56	34	22
<b>111 學年度</b>	<b>2022-23</b>	<b>57</b>	<b>34</b>	<b>23</b>
阿美族	Amis	19	14	5
泰雅族	Atayal	3	1	2
排灣族	Paiwan	18	9	9
布農族	Bunun	12	7	5
卑南族	Puyuma	—	—	—
鄒(曹)族	Tsou	—	—	—
魯凱族	Rukai	—	—	—
賽夏族	Saisiyat	—	—	—
雅美族	Yami	—	—	—
邵族	Thao	—	—	—
噶瑪蘭族	Kavalan	1	—	1
太魯閣族	Truku	2	1	1
撒奇萊雅族	Sakizaya	—	—	—
賽德克族	Sdeiq	2	2	—
拉阿魯哇族	Hla'alua	—	—	—
卡那卡那富族	Kanakanavu	—	—	—
尚未申報族籍	Undeclared	—	—	—

資料來源：國中小（含補校）定期公務統計報表網路填報作業系統。

Table 7-4 Number of Indigenous Students in Junior High Schools by Grade in Shalu District

Unit : Persons

七年級 Grade 7			八年級 Grade 8			九年級 Grade 9		
合計 Total	男 Male	女 Female	合計 Total	男 Male	女 Female	合計 Total	男 Male	女 Female
20	15	5	21	10	11	16	6	10
20	12	8	22	16	6	24	12	12
25	14	11	21	14	7	22	15	7
13	11	2	25	13	12	21	14	7
22	13	9	12	10	2	25	11	14
19	15	4	22	14	8	12	10	2
25	18	7	20	16	4	23	14	9
23	12	11	24	17	7	20	15	5
15	9	6	23	12	11	25	18	7
16	10	6	17	11	6	23	13	10
<b>22</b>	<b>10</b>	<b>12</b>	<b>15</b>	<b>10</b>	<b>5</b>	<b>20</b>	<b>14</b>	<b>6</b>
6	4	2	8	6	2	5	4	1
2	—	2	1	1	—	—	—	—
8	4	4	3	2	1	7	3	4
5	2	3	3	1	2	4	4	—
—	—	—	—	—	—	—	—	—
—	—	—	—	—	—	—	—	—
—	—	—	—	—	—	—	—	—
—	—	—	—	—	—	—	—	—
—	—	—	—	—	—	—	—	—
—	—	—	—	—	—	—	—	—
—	—	—	—	—	—	1	—	1
1	—	1	—	—	—	1	1	—
—	—	—	—	—	—	—	—	—
—	—	—	—	—	—	2	2	—
—	—	—	—	—	—	—	—	—
—	—	—	—	—	—	—	—	—
—	—	—	—	—	—	—	—	—

Source: Online filing operation system for regular official statistical reports for elementary and middle schools (including supplementary schools).

表 7-5 臺中市沙鹿區境內國民中學歷年各年級  
新住民子女學生數

單位：人

學年度別 (國籍別) Academic Year (Racial)		總計 Grand Total		
		合計 Total	男 Male	女 Female
101 學年度	2012-13	161	83	78
102 學年度	2013-14	216	117	99
103 學年度	2014-15	247	136	111
104 學年度	2015-16	303	155	148
105 學年度	2016-17	328	150	178
106 學年度	2017-18	291	135	156
107 學年度	2018-19	252	124	128
108 學年度	2019-20	230	111	119
109 學年度	2020-21	228	111	117
110 學年度	2021-22	186	88	98
<b>111 學年度</b>	<b>2022-23</b>	<b>164</b>	<b>89</b>	<b>75</b>
中國大陸	Mainland China	78	39	39
港、澳	Hong Kong & Macao	1	1	—
越南	Vietnam	52	29	23
印尼	Indonesia	18	11	7
泰國	Thailand	—	—	—
菲律賓	Philippines	7	4	3
柬埔寨	Cambodia	3	2	1
日本	Japan	—	—	—
馬來西亞	Malaysia	3	2	1
美國	USA	1	—	1
南韓	South Korea	—	—	—
緬甸	Myanmar	—	—	—
新加坡	Singapore	—	—	—
加拿大	Canada	—	—	—
其他	Others	1	1	—

資料來源：國中小（含補校）定期公務統計報表網路填報作業系統。



Table 7-5 Number of Immigrant Students in Junior High Schools  
by Grade in Shalu District

Unit : Persons

七年級 Grade 7			八年級 Grade 8			九年級 Grade 9		
合計 Total	男 Male	女 Female	合計 Total	男 Male	女 Female	合計 Total	男 Male	女 Female
60	35	25	62	34	28	39	14	25
84	41	43	68	41	27	64	35	29
96	50	46	83	44	39	68	42	26
110	51	59	105	57	48	88	47	41
102	42	60	118	52	66	108	56	52
72	41	31	101	41	60	118	53	65
73	38	35	74	42	32	105	44	61
72	28	44	80	41	39	78	42	36
71	37	34	73	30	43	84	44	40
40	19	21	73	36	37	73	33	40
<b>40</b>	<b>23</b>	<b>17</b>	<b>49</b>	<b>25</b>	<b>24</b>	<b>75</b>	<b>41</b>	<b>34</b>
20	10	10	21	12	9	37	17	20
—	—	—	—	—	—	1	1	—
12	8	4	20	8	12	20	13	7
3	1	2	6	4	2	9	6	3
—	—	—	—	—	—	—	—	—
2	2	—	1	—	1	4	2	2
1	1	—	—	—	—	2	1	1
—	—	—	—	—	—	—	—	—
1	1	—	1	1	—	1	—	1
1	—	1	—	—	—	—	—	—
—	—	—	—	—	—	—	—	—
—	—	—	—	—	—	—	—	—
—	—	—	—	—	—	—	—	—
—	—	—	—	—	—	—	—	—
—	—	—	—	—	—	1	1	—

Source: Online filing operation system for regular official statistical reports for elementary and middle schools (including supplementary schools).

表 7-6 臺中市沙鹿區境內國民小學歷年各年級  
原住民學生數

單位：人

學年度別 (族籍別) Academic Year (Racial)		總計 Grand Total			一年級 Grade 1			二年級 Grade 2		
		合計 Total	男 Male	女 Female	合計 Total	男 Male	女 Female	合計 Total	男 Male	女 Female
101 學年度	2012-13	89	55	34	16	11	5	19	14	5
102 學年度	2013-14	104	61	43	25	11	14	15	10	5
103 學年度	2014-15	100	59	41	16	9	7	23	11	12
104 學年度	2015-16	109	64	45	17	12	5	15	9	6
105 學年度	2016-17	110	65	45	24	11	13	16	9	7
106 學年度	2017-18	114	65	49	17	11	6	25	11	14
107 學年度	2018-19	115	65	50	16	8	8	21	13	8
108 學年度	2019-20	117	60	57	26	8	18	19	10	9
109 學年度	2020-21	98	50	48	7	4	3	22	7	15
110 學年度	2021-22	105	52	53	21	12	9	7	4	3
<b>111 學年度</b>	<b>2022-23</b>	<b>111</b>	<b>59</b>	<b>52</b>	<b>23</b>	<b>13</b>	<b>10</b>	<b>24</b>	<b>15</b>	<b>9</b>
阿美族	Amis	43	26	17	7	5	2	12	8	4
泰雅族	Atayal	10	4	6	3	1	2	2	2	—
排灣族	Paiwan	23	12	11	4	3	1	5	2	3
布農族	Bunun	29	14	15	7	3	4	3	2	1
卑南族	Puyuma	2	1	1	—	—	—	2	1	1
鄒(曹)族	Tsou	—	—	—	—	—	—	—	—	—
魯凱族	Rukai	—	—	—	—	—	—	—	—	—
賽夏族	Saisiyat	—	—	—	—	—	—	—	—	—
雅美族	Yami	—	—	—	—	—	—	—	—	—
邵族	Thao	—	—	—	—	—	—	—	—	—
噶瑪蘭族	Kavalan	—	—	—	—	—	—	—	—	—
太魯閣族	Truku	2	1	1	1	—	1	—	—	—
撒奇萊雅族	Sakizaya	—	—	—	—	—	—	—	—	—
賽德克族	Sdeiq	2	1	1	1	1	—	—	—	—
拉阿魯哇族	Hla'alua	—	—	—	—	—	—	—	—	—
卡那卡那富族	Kanakanavu	—	—	—	—	—	—	—	—	—
尚未申報族籍	Undeclared	—	—	—	—	—	—	—	—	—

資料來源：國中小（含補校）定期公務統計報表網路填報作業系統。

Table 7-6 Number of Indigenous Students in Elementary Schools  
by Grade in Shalu District

Unit : Persons

三年級 Grade 3			四年級 Grade 4			五年級 Grade 5			六年級 Grade 6		
合計 Total	男 Male	女 Female	合計 Total	男 Male	女 Female	合計 Total	男 Male	女 Female	合計 Total	男 Male	女 Female
16	9	7	9	6	3	16	8	8	13	7	6
21	16	5	18	8	10	9	6	3	16	10	6
16	11	5	18	14	4	20	9	11	7	5	2
23	10	13	18	12	6	18	14	4	18	7	11
15	9	6	22	11	11	16	11	5	17	14	3
16	9	7	17	11	6	22	11	11	17	12	5
24	12	12	17	10	7	16	12	4	21	10	11
19	10	9	22	11	11	15	9	6	16	12	4
19	11	8	17	9	8	21	10	11	12	9	3
23	7	16	17	10	7	16	9	7	21	10	11
<b>6</b>	<b>4</b>	<b>2</b>	<b>25</b>	<b>8</b>	<b>17</b>	<b>17</b>	<b>10</b>	<b>7</b>	<b>16</b>	<b>9</b>	<b>7</b>
1	1	—	9	3	6	8	6	2	6	3	3
1	—	1	2	—	2	2	1	1	—	—	—
1	1	—	5	2	3	2	1	1	6	3	3
2	1	1	8	3	5	5	2	3	4	3	1
—	—	—	—	—	—	—	—	—	—	—	—
—	—	—	—	—	—	—	—	—	—	—	—
—	—	—	—	—	—	—	—	—	—	—	—
—	—	—	—	—	—	—	—	—	—	—	—
—	—	—	—	—	—	—	—	—	—	—	—
—	—	—	—	—	—	—	—	—	—	—	—
—	—	—	—	—	—	—	—	—	—	—	—
—	—	—	—	—	—	—	—	—	—	—	—
—	—	—	—	—	—	—	—	—	—	—	—
1	1	—	—	—	—	—	—	—	—	—	—
—	—	—	—	—	—	—	—	—	—	—	—
—	—	—	1	—	1	—	—	—	—	—	—
—	—	—	—	—	—	—	—	—	—	—	—
—	—	—	—	—	—	—	—	—	—	—	—
—	—	—	—	—	—	—	—	—	—	—	—

Source: Online filing operation system for regular official statistical reports for elementary and middle schools (including supplementary schools).

表 7-7 臺中市沙鹿區境內國民小學歷年各年級  
新住民子女學生數

單位：人

學年度別 (國籍別) Academic Year (Racial)		總計 Grand Total			一年級 Grade 1			二年級 Grade 2		
		合計 Total	男 Male	女 Female	合計 Total	男 Male	女 Female	合計 Total	男 Male	女 Female
101 學年度	2012-13	576	287	289	82	43	39	78	42	36
102 學年度	2013-14	564	272	292	55	24	31	80	40	40
103 學年度	2014-15	494	237	257	39	19	20	58	25	33
104 學年度	2015-16	441	207	234	54	24	30	43	20	23
105 學年度	2016-17	360	182	178	30	18	12	56	27	29
106 學年度	2017-18	334	172	162	40	23	17	46	28	18
107 學年度	2018-19	331	180	151	45	27	18	53	30	23
108 學年度	2019-20	329	185	144	52	27	25	56	35	21
109 學年度	2020-21	325	178	147	48	25	23	59	30	29
110 學年度	2021-22	304	172	132	37	20	17	47	26	21
<b>111 學年度</b>	<b>2022-23</b>	<b>292</b>	<b>157</b>	<b>135</b>	<b>38</b>	<b>16</b>	<b>22</b>	<b>37</b>	<b>21</b>	<b>16</b>
中國大陸	Mainland China	155	88	67	18	9	9	17	9	8
港、澳	Hong Kong & Macao	5	3	2	1	—	1	1	1	—
越南	Vietnam	82	41	41	12	4	8	11	4	7
印尼	Indonesia	14	3	11	3	1	2	—	—	—
泰國	Thailand	6	5	1	1	1	—	—	—	—
菲律賓	Philippines	12	6	6	—	—	—	3	2	1
柬埔寨	Cambodia	6	4	2	—	—	—	1	1	—
日本	Japan	2	—	2	—	—	—	—	—	—
馬來西亞	Malaysia	4	3	1	1	—	1	2	2	—
美國	USA	—	—	—	—	—	—	—	—	—
南韓	South Korea	—	—	—	—	—	—	—	—	—
緬甸	Myanmar	1	1	—	1	1	—	—	—	—
新加坡	Singapore	1	1	—	—	—	—	1	1	—
加拿大	Canada	—	—	—	—	—	—	—	—	—
其他	Others	4	2	2	1	—	1	1	1	—

資料來源：國中小（含補校）定期公務統計報表網路填報作業系統。

Table 7-7 Number of Immigrant Students in Elementary Schools  
by Grade in Shalu District

Unit : Persons

三年級 Grade 3			四年級 Grade 4			五年級 Grade 5			六年級 Grade 6		
合計 Total	男 Male	女 Female	合計 Total	男 Male	女 Female	合計 Total	男 Male	女 Female	合計 Total	男 Male	女 Female
104	45	59	113	56	57	114	58	56	85	43	42
75	40	35	112	46	66	123	61	62	119	61	58
81	44	37	79	42	37	112	46	66	125	61	64
65	27	38	84	45	39	83	45	38	112	46	66
43	22	21	65	26	39	83	43	40	83	46	37
47	24	23	51	28	23	69	29	40	81	40	41
51	31	20	54	29	25	57	31	26	71	32	39
56	31	25	51	34	17	55	27	28	59	31	28
55	33	22	54	31	23	51	30	21	58	29	29
62	31	31	53	33	20	54	31	23	51	31	20
<b>47</b>	<b>26</b>	<b>21</b>	<b>61</b>	<b>30</b>	<b>31</b>	<b>53</b>	<b>33</b>	<b>20</b>	<b>56</b>	<b>31</b>	<b>25</b>
29	13	16	29	16	13	31	21	10	31	20	11
2	2	—	—	—	—	1	—	1	—	—	—
13	9	4	17	10	7	14	6	8	15	8	7
—	—	—	6	1	5	1	—	1	4	1	3
—	—	—	2	1	1	3	3	—	—	—	—
1	1	—	2	—	2	1	1	—	5	2	3
—	—	—	2	1	1	2	2	—	1	—	1
1	—	1	1	—	1	—	—	—	—	—	—
—	—	—	1	1	—	—	—	—	—	—	—
—	—	—	—	—	—	—	—	—	—	—	—
—	—	—	—	—	—	—	—	—	—	—	—
—	—	—	—	—	—	—	—	—	—	—	—
—	—	—	—	—	—	—	—	—	—	—	—
—	—	—	—	—	—	—	—	—	—	—	—
1	1	—	1	—	1	—	—	—	—	—	—

Source: Online filing operation system for regular official statistical reports for elementary and middle schools (including supplementary schools).

表 8-1 醫療機構及其他醫事機構開(執)業醫事人員數

單位：人

年 底 別		合計	西醫師	中醫師	牙醫師	藥師	藥劑生
End of Year		Total	Western Medicine Physicians	Doctors of Chinese Medicine	Dentists	Pharmacists	Assistant Pharmacists
民國100年底	End of 2011	1,690	246	29	44	114	32
民國101年底	End of 2012	1,688	253	30	48	119	33
民國102年底	End of 2013	1,795	264	33	50	122	32
民國103年底	End of 2014	1,775	—	34	51	121	31
民國104年底	End of 2015	1,782	263	34	48	116	29
民國105年底	End of 2016	1,796	267	33	56	125	29
民國106年底	End of 2017	1,906	282	36	61	138	32
民國107年底	End of 2018	1,918	284	36	58	138	31
民國108年底	End of 2019	1,998	291	37	63	145	32
民國109年底	End of 2020	2,105	296	41	68	146	31
<b>民國110年底</b>	<b>End of 2021</b>	<b>2,143</b>	<b>307</b>	<b>46</b>	<b>69</b>	<b>147</b>	<b>30</b>

資料來源：衛生福利部

附註：111年資料尚未產出。

Table 8-1 Number of Registered Medical Personnel in Hospitals,  
Clinics, and Other Medical Care Institutions

Unit : Persons

醫事 檢驗師  Medical Technologists	醫事 檢驗生  Medical Technicians	醫事 放射師  Medical Radiological Technologists	醫事 放射士  Medical Radiological Technicians	護理師  Registered Professional Nurses	護士  Registered Nurses	助產師  Registered Professional Midwives	助產士  Midwives	鑲牙生  Dental Assistants
67	—	51	1	934	103	—	1	—
67	—	55	1	916	94	—	1	—
65	—	53	1	1,005	84	—	1	—
61	—	54	1	1,001	75	—	1	—
64	—	56	1	1,006	68	—	1	—
54	—	54	1	1,008	64	—	1	—
60	—	57	1	1,061	64	—	1	—
64	—	54	1	1,070	60	—	1	—
65	—	55	1	1,111	58	—	1	—
69	—	57	1	1,176	65	—	1	—
<b>66</b>	—	<b>58</b>	<b>1</b>	<b>1,189</b>	<b>60</b>	—	<b>1</b>	—

Source : Ministry of Health and Welfare.

Note : The figures of 2022 are not available.

表 8-1 醫療機構及其他醫事機構開(執)業醫事人員數 (續完)

單位：人

年底別 End of Year	營養師 Dietitians	物理 治療師 Physical Therapists	物理 治療生 Physical Therapy Technicians	職能 治療師 Occupational Therapists	職能 治療生 Occupational Therapy Technicians	臨床 心理師 Clinical Psychologists
民國100年底 End of 2011	14	13	4	8	2	2
民國101年底 End of 2012	15	14	4	9	2	2
民國102年底 End of 2013	19	16	4	9	2	5
民國103年底 End of 2014	17	17	4	10	2	6
民國104年底 End of 2015	18	17	4	11	2	7
民國105年底 End of 2016	18	21	3	11	1	8
民國106年底 End of 2017	19	25	4	12	1	7
民國107年底 End of 2018	21	28	5	11	1	10
民國108年底 End of 2019	20	32	5	11	3	8
民國109年底 End of 2020	22	33	5	11	1	11
<b>民國110年底 End of 2021</b>	<b>23</b>	<b>36</b>	<b>6</b>	<b>13</b>	<b>1</b>	<b>11</b>

資料來源：衛生福利部

附註：111年資料尚未產出。



Table 8-1 Number of Registered Medical Personnel in Hospitals, Clinics, and Other Medical Care Institutions (Cont. End)

Unit : Persons

諮商 心理師  Counseling Psychologists	呼吸 治療師  Respiratory Therapists	語言 治療師  Speech- Language Pathologists	聽力師  Audiologists	牙體 技術師  Dental Technologists	牙體 技術生  Dental Technicians	驗光師  Opticians	驗光生  Optic Technicians
10	8	5	2	—	—	—	—
10	8	5	2	—	—	—	—
9	13	5	3	—	—	—	—
12	13	6	3	—	—	—	—
13	13	6	3	1	1	—	—
15	12	7	4	1	3	—	—
16	13	8	4	1	3	—	—
15	11	9	4	1	3	2	—
14	14	9	4	1	3	10	5
13	17	11	4	2	3	15	6
<b>13</b>	<b>15</b>	<b>13</b>	<b>4</b>	<b>2</b>	<b>3</b>	<b>15</b>	<b>14</b>

Source : Ministry of Health and Welfare.

Note : The figures of 2022 are not available.

表 8-2 醫療院所各類病床數

單位：床

年底別 End of Year		總計 Grand Total	醫院開放病床數				
			一般病床				
			合計 Total	急性 Acute		慢性	
一般 病床 General Beds	精神 病床 Psychiatric Beds	一般 病床 General Beds		精神 病床 Psychiatric Beds			
民國100年底	End of 2011	1,248	857	745	50	62	—
民國101年底	End of 2012	1,248	857	745	50	62	—
民國102年底	End of 2013	1,248	857	745	50	62	—
民國103年底	End of 2014	1,250	857	745	50	62	—
民國104年底	End of 2015	1,237	857	745	50	62	—
民國105年底	End of 2016	1,240	857	745	50	62	—
民國106年底	End of 2017	1,274	857	745	50	62	—
民國107年底	End of 2018	1,281	857	745	50	62	—
民國108年底	End of 2019	1,277	857	745	50	62	—
民國109年底	End of 2020	1,223	857	745	50	62	⊖—
<b>民國110年底</b>	<b>End of 2021</b>	<b>1,223</b>	<b>857</b>	<b>745</b>	<b>50</b>	<b>62</b>	—

資料來源：衛生福利部。

附註：111年資料尚未產出。

Table 8-2 Number of Various Beds in Hospitals and Clinics

Unit : Beds

No. of Beds in Hospitals										
General Beds		特殊病床 Special Beds								
Chronic		合計	加護 病床	燒傷 病床	燒傷加護 病床	嬰兒 病床	急診觀察 床	安寧 病床		
結核 病床	漢生病 病床								T.B. Beds	Leprosy Beds
—	—	307	87	—	—	16	34	10		
—	—	307	87	—	—	16	34	10		
—	—	307	87	—	—	16	34	10		
—	—	307	87	—	—	16	34	10		
—	—	294	87	—	—	16	21	10		
—	—	292	85	—	—	16	21	10		
—	—	292	85	—	—	16	21	10		
—	—	292	85	—	—	16	21	10		
—	—	292	85	—	—	16	21	10		
—	—	292	85	—	—	16	21	10		
—	—	<b>292</b>	<b>85</b>	—	—	<b>16</b>	<b>21</b>	<b>10</b>		

Source : Ministry of Health and Welfare.

Note : The figures of 2022 are not available.

表 8-2 醫療院所各類病床數(續完)

單位：床

年底別 End of Year		醫院開放病床數					
		特殊病床					
		慢性呼吸照護病床 Chronic Respiratory Care Beds	亞急性呼吸照護病床 Subacute Respiratory Care Beds	手術恢復床 Ether Beds	嬰兒床 Nursery Beds	血液透析床 Hemodialysis Beds	整合醫學急診後送病床 Integrated Medical Emergency Evacuation Beds
民國100年底	End of 2011	40	10	12	20	78	—
民國101年底	End of 2012	40	10	12	20	78	—
民國102年底	End of 2013	40	10	12	20	78	—
民國103年底	End of 2014	40	10	12	20	78	—
民國104年底	End of 2015	40	10	12	20	78	—
民國105年底	End of 2016	40	10	12	20	78	—
民國106年底	End of 2017	40	10	12	20	78	—
民國107年底	End of 2018	40	10	12	20	78	—
民國108年底	End of 2019	40	10	12	20	78	—
民國109年底	End of 2020	40	10	12	20	78	—
<b>民國110年底</b>	<b>End of 2021</b>	<b>40</b>	<b>10</b>	<b>12</b>	<b>20</b>	<b>78</b>	<b>—</b>

資料來源：衛生福利部。

附註：111年資料尚未產出。

Table 8-2 Number of Various Beds in Hospitals and Clinics (Cont.End)

Unit : Beds

No. of Beds in Hospitals						診所病床數 Clinic Beds					
Special Beds						合計 Total	觀察 床 Observation Beds	嬰兒床 Nursery Beds	血液 透析床 Hemo- dialysis Beds	腹膜 透析床 Peritonea l Dialysis Beds	產科 病床 Maternity Beds
腹膜 透析床 Peritoneal Dialysis Beds	正壓隔 離病床 Positive- pressure Isolation Beds	負壓隔 離病床 Negative- pressure Isolation Beds	骨髓移 植病床 Bone Marrow Trans-plant Beds	戒護 病床 Inmate Medical Care Beds	其他 Others						
—	—	—	—	—	—	84	73	11	—	—	—
—	—	—	—	—	—	84	73	11	—	—	—
—	—	—	—	—	—	84	73	11	—	—	—
—	—	—	—	—	—	86	75	11	—	—	—
—	—	—	—	—	—	86	75	11	—	—	—
—	—	—	—	—	—	91	80	11	—	—	—
—	—	—	—	—	—	125	84	11	30	—	—
—	—	—	—	—	—	132	91	11	30	—	—
—	—	—	—	—	—	128	87	11	30	—	—
—	—	—	—	—	—	74	29	11	34	—	—
—	—	—	—	—	—	<b>74</b>	<b>29</b>	<b>11</b>	<b>34</b>	—	—

Source : Ministry of Health and Welfare.

Note : The figures of 2022 are not available.

表 8-3 藥商家數

單位：家

年底別 End of Year		藥商家數			
		合計 Total	西藥商 Western Medicine Dealers		中藥商
			販賣業 Sellers	製造業 Manufacturers	販賣業 Sellers
民國101年底	End of 2012	225	17	—	49
民國102年底	End of 2013	224	18	—	46
民國103年底	End of 2014	236	17	—	47
民國104年底	End of 2015	242	18	—	48
民國105年底	End of 2016	245	16	—	49
民國106年底	End of 2017	254	16	—	48
民國107年底	End of 2018	272	16	—	48
民國108年底	End of 2019	283	15	—	47
民國109年底	End of 2020	312	15	—	45
民國110年底	End of 2021	349	15	—	49
<b>民國111年底</b>	<b>End of 2022</b>	<b>361</b>	<b>15</b>	<b>—</b>	<b>47</b>

資料來源：衛生福利部。

Table 8-3 Number of Pharmaceutical Firms

Unit : Units

Number of Pharmaceutical Firms				
Chinese Medicine Dealers	醫療器材商 Medical Device Dealers		藥局 Pharmacies	其他 Others
製造業 Manufacturers	販賣業 Sellers	製造業 Manufacturers		
—	133	1	25	—
—	133	1	26	—
—	142	2	28	—
—	147	2	27	—
—	152	2	26	—
—	161	2	27	—
—	178	2	28	—
—	189	2	30	—
—	219	2	31	—
—	252	2	31	—
—	<b>263</b>	<b>2</b>	<b>34</b>	—

Source : Ministry of Health and Welfare.

表 9-1 低收入戶戶數及人數

單位：戶、人

年 底 別 End of Year		總 計 Grand Total		第1款 Class 1
		戶 數 No. of Households	人 數 No. of Persons	戶 數 No. of Households
民國101年底	End of 2012	278	781	3
民國102年底	End of 2013	388	1,082	2
民國103年底	End of 2014	417	1,208	2
民國104年底	End of 2015	451	1,256	—
民國105年底	End of 2016	549	1,521	—
民國106年底	End of 2017	532	1,404	—
民國107年底	End of 2018	547	1,396	1
民國108年底	End of 2019	544	1,352	—
民國109年底	End of 2020	545	1,332	—
民國110年底	End of 2021	541	1,310	—
<b>民國111年底</b>	<b>End of 2022</b>	<b>541</b>	<b>1,282</b>	—

資料來源：臺中市政府社會局。



Table 9-1 Households and Persons of Low-Income Families

Unit : Households、Persons

第1款 Class 1	第2款 Class 2		第3款 Class 3		
人 數 No. of Persons	戶 數 No. of Households	人 數 No. of Persons	戶 數 No. of Households	人 數 No. of Persons	
3	48	86	227	692	
2	150	349	236	731	
2	127	300	288	906	
—	128	290	323	966	
—	178	412	371	1,109	
—	177	353	355	1,051	
1	191	377	355	1,018	
—	194	368	350	984	
—	190	357	355	975	
—	198	340	343	970	
—	<b>194</b>	<b>323</b>	<b>347</b>	<b>959</b>	

Source : Social Affairs Bureau of Taichung City Government.

表 9-2 身心障礙者人數

單位：人

年底別 End of Year		領有舊制身心障礙手冊者						
		總計			視覺障礙者		聽覺機能障礙者	
		Grand Total			Vision Disability		Hearing Dysfunction	
		合計 Total	男 Male	女 Female	男 Male	女 Female	男 Male	女 Female
民國101年底	End of 2012	3,523	1,988	1,535	81	79	237	201
民國102年底	End of 2013	3,050	1,705	1,345	71	68	191	178
民國103年底	End of 2014	2,768	1,560	1,208	61	60	158	152
民國104年底	End of 2015	2,548	1,441	1,107	57	54	127	132
民國105年底	End of 2016	2,029	1,118	911	46	47	106	112
民國106年底	End of 2017	151	89	62	5	1	27	18
民國107年底	End of 2018	40	22	18	1	1	3	3
民國108年底	End of 2019	—	—	—	—	—	—	—
民國109年底	End of 2020	—	—	—	—	—	—	—
民國110年底	End of 2021	—	—	—	—	—	—	—
民國111年底	End of 2022	—	—	—	—	—	—	—

年底別 End of Year		領有舊制身心障礙手冊者							
		顏面損傷者		植物人		失智症者		自閉症者	
		Suffering Facial Damage		Vegetative State		Dementia		Autism	
		男 Male	女 Female	男 Male	女 Female	男 Male	女 Female	男 Male	女 Female
民國101年底	End of 2012	12	7	6	5	39	44	17	1
民國102年底	End of 2013	12	7	5	3	21	32	15	—
民國103年底	End of 2014	12	5	4	3	16	24	12	—
民國104年底	End of 2015	11	5	3	3	14	16	7	—
民國105年底	End of 2016	9	6	1	1	11	14	1	—
民國106年底	End of 2017	1	1	—	—	1	1	—	—
民國107年底	End of 2018	—	—	—	—	—	—	—	—
民國108年底	End of 2019	—	—	—	—	—	—	—	—
民國109年底	End of 2020	—	—	—	—	—	—	—	—
民國110年底	End of 2021	—	—	—	—	—	—	—	—
民國111年底	End of 2022	—	—	—	—	—	—	—	—

資料來源：臺中市政府社會局。

Table 9-2 The Disabled Population

Unit : Persons

With Disability Manual by Old System									
平衡機能障礙者		聲音機能或語言機能障礙者		肢體障礙者		智能障礙者		重要器官失去功能者	
Balance Dysfunction		Voice or Speech Dysfunction		Limbs Disability		Mental Disability		Losing Functions of Primary Organs	
男 Male	女 Female	男 Male	女 Female	男 Male	女 Female	男 Male	女 Female	男 Male	女 Female
9	5	31	18	671	451	219	174	246	186
8	4	23	16	612	423	205	160	205	162
8	3	21	16	588	389	199	154	183	143
6	3	23	16	562	369	186	143	174	128
4	1	21	15	478	327	87	73	144	118
—	1	1	—	27	18	8	5	7	8
—	—	—	—	8	5	6	3	2	3
—	—	—	—	—	—	—	—	—	—
—	—	—	—	—	—	—	—	—	—
—	—	—	—	—	—	—	—	—	—
—	—	—	—	—	—	—	—	—	—

With Disability Manual by Old System									
慢性精神病患者		多重障礙者		頑性（難治型）癲癇症者		因罕見疾病而致身心功能障礙者		其他	
Chronic Psychosis		Multi-Disability		Stubborn (Difficult-to-Cure) Epilepsy		Caused by Infrequent Disease		Others	
男 Male	女 Female	男 Male	女 Female	男 Male	女 Female	男 Male	女 Female	男 Male	女 Female
179	192	220	157	10	9	5	4	6	2
149	159	174	125	4	3	5	3	5	2
149	148	139	106	—	1	5	2	5	2
145	139	119	95	—	1	3	2	4	1
119	118	86	77	—	1	2	—	3	1
5	4	7	5	—	—	—	—	—	—
—	1	2	2	—	—	—	—	—	—
—	—	—	—	—	—	—	—	—	—
—	—	—	—	—	—	—	—	—	—
—	—	—	—	—	—	—	—	—	—
—	—	—	—	—	—	—	—	—	—

Source : Social Affairs Bureau of Taichung City Government.

表 9-2 身心障礙者人數 (續完)

單位：人

年底別		領有新制身心障礙證明者				
		總計			神經系統構造及精神、心智功能	
End of Year		Grand Total				
		合計 Total	男 Male	女 Female	男 Male	女 Female
民國101年底	End of 2012	270	153	117	51	46
民國102年底	End of 2013	829	497	332	151	119
民國103年底	End of 2014	1,187	715	472	211	153
民國104年底	End of 2015	1,484	873	611	243	175
民國105年底	End of 2016	2,075	1,219	856	384	292
民國106年底	End of 2017	4,028	2,284	1,744	610	500
民國107年底	End of 2018	4,224	2,392	1,832	653	527
民國108年底	End of 2019	4,353	2,448	1,905	665	562
民國109年底	End of 2020	4,462	2,511	1,951	692	583
民國110年底	End of 2021	4,566	2,582	1,984	728	576
民國111年底	<b>End of 2022</b>	<b>4,631</b>	<b>2,583</b>	<b>2,048</b>	<b>723</b>	<b>604</b>

年底別		領有新制身心障礙證明者					
		泌尿與生殖系統相關構造及其功能		神經、肌肉、骨骼之移動相關構造及其功能		皮膚與相關構造及其功能	
End of Year		Functions & Structures of/ Related to the Genitourinary and Reproductive Systems		Neuromusculoskeletal and Movement Related Functions & Structures		Functions & Related Structures of the Skin	
		男 Male	女 Female	男 Male	女 Female	男 Male	女 Female
民國101年底	End of 2012	11	4	25	16	—	—
民國102年底	End of 2013	29	23	96	50	—	1
民國103年底	End of 2014	45	34	128	78	1	2
民國104年底	End of 2015	62	51	141	105	1	3
民國105年底	End of 2016	76	65	218	144	3	2
民國106年底	End of 2017	137	132	694	452	12	7
民國107年底	End of 2018	146	141	725	483	12	8
民國108年底	End of 2019	162	142	724	492	12	8
民國109年底	End of 2020	171	147	727	486	12	8
民國110年底	End of 2021	181	146	740	509	10	7
民國111年底	<b>End of 2022</b>	<b>183</b>	<b>142</b>	<b>726</b>	<b>509</b>	<b>10</b>	<b>8</b>

資料來源：臺中市政府社會局。

Table 9-2 The Disabled Population (Cont.End)

Unit : Persons

With Disability Identification by New System							
眼、耳及相關構造與感官功能及疼痛		涉及聲音與言語構造及其功能		循環、造血、免疫與呼吸系統構造及其功能		消化、新陳代謝與內分泌系統相關構造及其功能	
Sensory Functions & Pain : The Eye, Ear and Related Structures		Functions & Structures of/Involved in Voice and Speech		Functions & Structures of/Related to the Cardiovascular, Haematological, Immunological and Respiratory Systems		Functions & Structures of/Related to the Digestive, Metabolic and Endocrine Systems	
男 Male	女 Female	男 Male	女 Female	男 Male	女 Female	男 Male	女 Female
34	19	1	2	11	5	3	1
106	62	5	3	36	23	13	1
155	104	10	5	56	31	12	1
205	148	9	4	65	37	10	3
255	186	13	5	82	53	16	3
363	334	30	18	136	93	39	12
392	342	35	16	121	98	33	12
408	354	33	15	116	115	32	10
417	356	30	15	128	123	35	11
423	365	33	15	140	124	35	13
<b>425</b>	<b>375</b>	<b>33</b>	<b>16</b>	<b>146</b>	<b>137</b>	<b>32</b>	<b>12</b>

With Disability Identification by New System			
跨兩類別以上者		舊制轉換新制暫無法歸類者	
More than two Classifications		Not Classified Temporarily	
男 Male	女 Female	男 Male	女 Female
16	24	1	—
61	50	—	—
97	64	—	—
136	84	1	1
171	104	1	2
257	193	6	3
269	202	6	3
290	204	6	3
293	220	6	2
287	227	5	2
<b>289</b>	<b>233</b>	<b>16</b>	<b>12</b>

Source : Social Affairs Bureau of Taichung City Government.

表 9-3 列冊需關懷獨居老人人數

單位：人

年底別 End of Year		總計 Grand Total			中(低)收入戶 Medium & Low Income Family		
		合計 Total	男 Male	女 Female	合計 Total	男 Male	女 Female
民國101年底	End of 2012	80	37	43	36	22	14
民國102年底	End of 2013	63	30	33	29	18	11
民國103年底	End of 2014	52	23	29	25	15	10
民國104年底	End of 2015	53	25	28	22	14	8
民國105年底	End of 2016	45	19	26	20	12	8
年底別 End of Year		獨居老人人數(含具原住民、榮民(眷)身分) The Aged Living Alone Booked for Caring					
		總計 Grand Total			中(低)收入 Medium & Low Income Family		
		合計 Total	男 Male	女 Female	合計 Total	男 Male	女 Female
民國106年底	End of 2017	48	20	28	19	11	8
民國107年底	End of 2018	49	21	28	26	13	13
民國108年底	End of 2019	46	19	27	25	12	13
民國109年底	End of 2020	43	19	24	26	12	14
民國110年底	End of 2021	37	17	20	24	10	14
<b>民國111年底</b>	<b>End of 2022</b>	<b>44</b>	<b>21</b>	<b>23</b>	<b>27</b>	<b>13</b>	<b>14</b>

資料來源：臺中市政府社會局。

Table 9-3 The Aged Living Alone Booked for Caring

Unit : Persons

榮民 Veteran Servicemen				一般老人 General Seniors		
合計 Total	男 Male	女 Female	—	合計 Total	男 Male	女 Female
4	4	4	—	40	11	29
2	2	2	—	32	10	22
2	2	2	—	25	6	19
2	2	2	—	29	9	20
—	—	—	—	25	7	18

一般老人 General Status			具榮民(眷)身分 獨居老人人數 Veleran Servicemen			具原住民身分 獨居老人人數 Indigenous			本期死亡人數 Death		
合計 Total	男 Male	女 Female	合計 Total	男 Male	女 Female	合計 Total	男 Male	女 Female	合計 Total	男 Male	女 Female
29	9	20	—	—	—	—	—	—	3	2	1
23	8	15	—	—	—	—	—	—	2	1	1
21	7	14	—	—	—	—	—	—	1	—	1
17	7	10	—	—	—	—	—	—	—	—	—
13	7	6	—	—	—	—	—	—	—	—	—
<b>17</b>	<b>8</b>	<b>9</b>	—	—	—	<b>1</b>	—	<b>1</b>	—	—	—

Source : Social Affairs Bureau of Taichung City Government.

表 9-4 特殊境遇家庭扶助服務概況

單位：人次、千元

年別 Year	合計 Total		緊急生活扶助 Emergency Assistance for Livelihood		傷病醫 Medical
	人次 Person-Times	金額 Amount	人次 Person-Times	金額 Amount	人次 Person-Times
	民國101年 2012	462	1,095	27	278
民國102年 2013	406	1,379	63	679	—
民國103年 2014	494	1,781	78	865	—
民國104年 2015	463	1,570	66	747	—
民國105年 2016	440	1,474	66	744	—
民國106年 2017	653	1,953	78	752	—
民國107年 2018	616	2,129	81	952	—
民國108年 2019	623	2,074	60	790	1
民國109年 2020	599	1,975	45	657	—
民國110年 2021	613	2,084	51	747	—
<b>民國111年 2022</b>	<b>656</b>	<b>2,257</b>	<b>66</b>	<b>789</b>	—

資料來源：本所社會課



Table 9-4 The Conditions of Assistance Service for Families in Hardship

Unit: Person-Times, NT\$1,000

療補助 Subsidies	法律訴訟補助 Subsidies of Litigation		子女生活津貼 Children Living Allowance		兒童托育津貼 Children Nursery Allowance	
	金額 Amount	人次 Person-Times	金額 Amount	人次 Person-Times	金額 Amount	人次 Person-Times
—	—	—	435	817	—	—
—	1	50	342	649	—	—
—	3	130	401	769	12	18
—	1	50	384	754	12	18
—	—	—	374	730	—	—
—	—	—	564	1,185	11	17
—	—	—	535	1,177	—	—
3	—	—	562	1,281	—	—
—	—	—	554	1,318	—	—
—	—	—	562	1,337	—	—
—	—	—	<b>590</b>	<b>1,468</b>	—	—

Source : Social Affairs Section of Shalu District.

表 9-5 特殊境遇家庭概況

單位：戶、人

年別 Year	特殊境遇 家庭戶數 No. of Families in Hardship	家長(申請人)							
		合計 Total	性別 Sex		年齡				
			男 Male	女 Female	未滿20 歲 Under 20 Years	20~29 歲 20~29 Years	30~39 歲 30~39 Years	40~49 歲 40~49 Years	
民國101年	2012	38	38	3	35	1	4	15	13
民國102年	2013	51	51	4	47	2	7	20	18
民國103年	2014	60	60	4	56	3	11	26	16
民國104年	2015	59	59	4	55	2	10	25	16
民國105年	2016	61	61	3	58	3	7	28	18
民國106年	2017	76	76	6	70	5	16	29	22
民國107年	2018	83	83	6	77	5	17	31	28
民國108年	2019	86	86	10	76	1	12	33	34
民國109年	2020	87	87	11	76	2	7	26	41
民國110年	2021	91	91	7	84	1	11	23	40
民國111年	2022	101	101	8	93	2	12	35	41

資料來源：本所社會課

Table 9-5 Families in Hardship

Unit: Households/ Persons

Head of the Household (Applicant)										扶養子女、孫子女人數 No. of Children and Grandchildren
Age			婚姻狀況 Marital Status				工作狀況 Working Condition			
50~59歲 50~59 Years	60~69歲 60~69 Years	70歲以上 70 Years and Over	未婚 Unmarried	有偶 Currently Married	離婚 Divorced	喪偶 Widowed	有工作 Working	無工作 No Work	臨時性工作 Temporary Work	
5	—	—	1	3	8	26	—	—	—	51
4	—	—	6	11	12	22	—	—	—	56
4	—	—	12	12	12	24	54	5	1	87
6	—	—	8	10	8	33	58	1	—	95
4	1	—	9	6	17	29	54	7	—	81
3	1	—	18	3	21	34	68	8	—	97
2	—	—	18	10	22	33	78	5	—	92
6	—	—	10	14	24	38	78	8	—	121
10	—	1	11	16	20	40	82	5	—	113
16	—	—	11	16	28	36	86	5	—	118
<b>10</b>	<b>1</b>	<b>—</b>	<b>12</b>	<b>5</b>	<b>32</b>	<b>52</b>	<b>99</b>	<b>2</b>	<b>—</b>	<b>136</b>

Source : Social Affairs Section of Shalu District.

表 9-6 急難救助概況

單位：人次

年別 Year	總計		民眾(含原住民身份)		
	Grand Total		Total		
	男 Male	女 Female	男 Male	女 Female	
民國101年	2012	—	—	—	—
民國102年	2013	—	—	—	—
民國103年	2014	—	—	—	—
民國104年	2015	—	—	—	—
民國105年	2016	12	5	12	5
民國106年	2017	12	9	12	9
民國107年	2018	12	5	12	5
民國108年	2019	10	6	10	6
民國109年	2020	8	3	8	3
民國110年	2021	6	8	6	8
<b>民國111年</b>	<b>2022</b>	<b>5</b>	<b>2</b>	<b>5</b>	<b>2</b>

資料來源：本所社會課

Table 9-6 The Conditions of Aid for Disasters & Emergencies

Unit: Person-Times

People (Aborigines Included)					
死亡無力殮葬者 No Money to Handle Funeral and Burial in Case of the Death		遭受意外傷害或罹患重病 致生活陷於困境者 Impoverished due to Accidental Injury or Disease		負家庭主要生計責任且無法工作 致生活陷於困境者 Impoverished due to the Inability of the Bread Winner to Work	
男 Male	女 Female	男 Male	女 Female	男 Male	女 Female
—	—	—	—	—	—
—	—	—	—	—	—
—	—	—	—	—	—
—	—	—	—	—	—
1	—	8	5	2	—
—	—	8	7	4	1
2	—	7	1	3	4
1	2	4	2	5	2
1	1	3	1	3	—
—	1	2	2	4	5
—	—	2	2	2	—

Source : Social Affairs Section of Shalu District.

表 9-6 急難救助概況 (續完)

單位：人次

年別 Year		民眾(含原住民身份)			
		財產或存款未能及時運用 致生活陷於困境者 Impoverished due to Property or Deposit Being Inaccessible		其他遭遇重大變故者 Impoverished due to Other Major Causes	
		男 Male	女 Female	男 Male	女 Female
民國101年	2012	—	—	—	—
民國102年	2013	—	—	—	—
民國103年	2014	—	—	—	—
民國104年	2015	—	—	—	—
民國105年	2016	—	—	1	—
民國106年	2017	—	1	—	—
民國107年	2018	—	—	—	—
民國108年	2019	—	—	—	—
民國109年	2020	—	—	1	1
民國110年	2021	—	—	—	—
民國111年	2022	—	—	1	—

資料來源：本所社會課



表 9-7 遭受災害救助情形

年別 Year	受災次數 (次)  Times of Disasters (Times)	收容所 Temp. Sheltering Center		受災人數 (人)
		所數 (所)  Shelters (Places)	臨時收容災民 數(人)  Victims Temp. Sheltered (Persons)	死亡 (含無名屍)  Death (Including Nameless Bodies)
民國101年	2012	—	—	—
民國102年	2013	—	—	—
民國103年	2014	—	—	—
民國104年	2015	—	—	—
民國105年	2016	2	—	1
民國106年	2017	—	—	—
民國107年	2018	—	—	—
民國108年	2019	1	—	—
民國109年	2020	2	—	1
民國110年	2021	1	1	9
<b>民國111年</b>	<b>2022</b>	<b>2</b>	<b>2</b>	<b>9</b>

資料來源：本所社會課



Table 9-7 Aid Situations of Disasters

No. of Victims (Persons)			安遷救助 Moving Assistance		財物受損影響生 計戶數 (戶)  Losing Property Impaction Living (Households)	救助金額 (千元)  Amount (N.T.1,000)
失蹤  Disappearance	重傷  Serious Injuries	其他  Others	戶數(戶)  NO. of Households (Households)	人數(人)  No. of Persons (Persons)		
—	—	—	—	—	—	—
—	—	—	—	—	—	—
—	—	—	—	—	—	—
—	—	—	—	—	—	—
—	—	—	—	—	—	200
—	—	—	—	—	—	—
—	—	—	—	—	—	—
—	—	—	1	5	—	100
—	—	—	1	1	—	220
—	—	—	2	6	—	154
—	—	—	—	—	—	16

Source : Social Affairs Section of Shalu District.

表 10-1 辦理調解業務 — 方式別

單位：件、%

年別		總 計				委員集體開會調		
		Grand Total				Meeting Mediation		
Year		合 計	成 立	成 立	不 成 立	合 計	成 立	成 立
				比率(%)				比率(%)
		Total	Settled	Ratio (%)	Unsettled	Total	Settled	Ratio (%)
民國101年	2012	733	670	91.41	63	—	—	--
民國102年	2013	773	727	94.05	46	—	—	--
民國103年	2014	868	813	93.66	55	—	—	--
民國104年	2015	798	745	93.36	53	—	—	--
民國105年	2016	1,090	1,014	93.03	76	—	—	--
民國106年	2017	1,092	1,018	93.22	74	—	—	--
民國107年	2018	1,052	1,005	95.53	47	—	—	--
民國108年	2019	1,062	1,017	95.76	45	—	—	--
民國109年	2020	1,052	1,016	96.58	36	—	—	--
民國110年	2021	976	937	96.00	39	—	—	--
民國111年	2022	992	951	95.87	41	—	—	--

資料來源：本所民政課。

Table 10-1 Mediations Conducted — by Mediation Type

Unit: Cases、%

解	委 員 獨 任 調 解				協 同 調 解			
	Independent Mediation				Accompany Mediation			
不成立	合 計	成 立	成 立 比率(%)	不成立	合 計	成 立	成 立 比率(%)	不成立
Unsettled	Total	Settled	Settled Ratio (%)	Unsettled	Total	Settled	Settled Ratio (%)	Unsettled
—	733	670	91.41	63	366	346	94.53	20
—	773	727	94.05	46	307	292	95.11	15
—	868	813	93.66	55	220	207	94.09	13
—	798	745	93.36	53	207	189	91.30	18
—	1,090	1,014	93.03	76	240	223	92.92	17
—	1,092	1,018	93.22	74	282	249	88.30	33
—	1,052	1,005	95.53	47	279	257	92.11	22
—	1,062	1,017	95.76	45	292	268	91.78	24
—	1,052	1,016	96.58	36	226	206	91.15	20
—	976	937	96.00	39	211	189	89.57	22
—	<b>992</b>	<b>951</b>	<b>95.87</b>	<b>41</b>	<b>210</b>	<b>191</b>	<b>90.95</b>	<b>19</b>

Source : Civil Affairs Section of Shalu District.

表 10-2 辦理調解業務 — 案件別

單位：件

年別		結案件數總計 Grand Total			民 事 結 案 件 數					
		合 計 Total	成 立 Settled	不成立 Unsettled	合 計 Total		債權、債務 Credit & Debt		物權(房地產) Property(Real Estate)	
成 立 Settled	不成立 Unsettled				成 立 Settled	不成立 Unsettled	成 立 Settled	不成立 Unsettled		
Year		Total	Settled	Unsettled	Settled	Unsettled	Settled	Unsettled	Settled	Unsettled
民國101年	2012	733	670	63	110	14	92	10	8	3
民國102年	2013	773	727	46	116	4	106	4	3	—
民國103年	2014	868	813	55	127	2	116	2	3	—
民國104年	2015	798	745	53	107	5	98	5	2	—
民國105年	2016	1,090	1,014	76	144	8	133	8	1	—
民國106年	2017	1,092	1,018	74	134	9	122	9	1	—
民國107年	2018	1,052	1,005	47	150	5	136	5	4	—
民國108年	2019	1,062	1,017	45	127	6	114	6	2	—
民國109年	2020	1,052	1,016	36	115	7	104	7	4	—
民國110年	2021	976	937	39	148	7	132	7	9	—
<b>民國111年</b>	<b>2022</b>	<b>992</b>	<b>951</b>	<b>41</b>	<b>135</b>	<b>10</b>	<b>129</b>	<b>10</b>	<b>2</b>	<b>—</b>

資料來源：本所民政課。

Table 10-2 Mediations Conducted — by Case Type

Unit: Cases

Resolved Civil Cases

親屬(婚姻) Relative(Marriage)		繼 承 Inheritance		商事(公害) Commercial Business(Public Damage)		營 建 工 程 Construction		其 他 Others	
成 立 Settled	不 成 立 Unsettled	成 立 Settled	不 成 立 Unsettled	成 立 Settled	不 成 立 Unsettled	成 立 Settled	不 成 立 Unsettled	成 立 Settled	不 成 立 Unsettled
—	1	—	—	—	—	—	—	10	—
2	—	2	—	1	—	2	—	—	—
2	—	1	—	—	—	3	—	2	—
3	—	—	—	2	—	—	—	2	—
—	—	1	—	1	—	3	—	5	—
4	—	1	—	—	—	2	—	4	—
1	—	—	—	5	—	4	—	—	—
1	—	—	—	1	—	6	—	3	—
2	—	—	—	—	—	5	—	—	—
—	—	—	—	—	—	1	—	6	—
2	—	—	—	—	—	1	—	1	—

Source : Civil Affairs Section of Shalu District.

表 10-2 辦理調解業務 — 案件別 (續完)

單位：件

年別  Year		刑 事 結 案 件 數							
		合 計  Total		妨 害 風 化  Offense Against Sexual Morality		妨 害 婚 姻 及 家 庭  Offense Against Marriage & Family		傷 害  Injury	
		成 立 Settled	不 成 立 Unsettled	成 立 Settled	不 成 立 Unsettled	成 立 Settled	不 成 立 Unsettled	成 立 Settled	不 成 立 Unsettled
民國101年	2012	560	49	—	—	—	—	553	48
民國102年	2013	611	42	—	—	3	—	602	42
民國103年	2014	686	53	—	—	1	—	678	53
民國104年	2015	638	48	1	—	—	—	631	48
民國105年	2016	870	68	—	—	—	—	864	68
民國106年	2017	884	65	—	—	—	—	873	65
民國107年	2018	855	42	1	—	—	—	836	42
民國108年	2019	890	39	1	—	—	—	885	39
民國109年	2020	901	29	—	—	—	—	886	29
民國110年	2021	789	32	1	—	—	—	782	32
<b>民國111年</b>	<b>2022</b>	<b>816</b>	<b>31</b>	—	—	—	—	<b>808</b>	<b>31</b>

資料來源：本所民政課。

Table 10-2 Mediations Conducted —by Case Type (Cont.End)

Unit: Cases

Resolved Criminal Cases

妨害自由名譽信用及秘密 Offense Against Personal Liberty, Reputation, Credit & Personal Privacy		詐欺侵占及竊盜 Fraudulency, Misappropriation & Larceny		毀棄損壞 Destruction, Abandonment, & Damage of Public & Other Property		其 他 Others	
成 立 Settled	不 成 立 Unsettled	成 立 Settled	不 成 立 Unsettled	成 立 Settled	不 成 立 Unsettled	成 立 Settled	不 成 立 Unsettled
1	—	—	—	2	—	4	1
3	—	—	—	3	—	—	—
1	—	1	—	3	—	2	—
—	—	1	—	3	—	2	—
3	—	1	—	2	—	—	—
4	—	1	—	6	—	—	—
10	—	3	—	5	—	—	—
2	—	1	—	1	—	—	—
4	—	1	—	10	—	—	—
—	—	1	—	4	—	1	—
—	—	—	—	7	—	1	—

Source : Civil Affairs Section of Shalu District.

表 10-3 調解委員會組織概況

單位：人

年底別 End of Year		調解 委員數 No. of Mediators	按性別分 by Sex		按年齡分	
			男 Male	女 Female	未滿 40歲 Under 40 years of Age	40-50 歲未滿 40-under 50 years of Age
民國101年底	End of 2012	11	8	3	—	—
民國102年底	End of 2013	11	8	3	—	—
民國103年底	End of 2014	11	8	3	—	—
年底別 End of Year		調解 委員數 No. of Mediators	按性別分 by Sex		按年齡分	
			男 Male	女 Female	未滿 40歲 Under 40 years of Age	40-50 歲未滿 40-under 50 years of Age
民國104年底	End of 2015	11	7	4	—	—
民國105年底	End of 2016	11	7	4	—	—
民國106年底	End of 2017	11	7	4	—	—
民國107年底	End of 2018	11	7	4	—	—
民國108年底	End of 2019	11	7	4	—	—
民國109年底	End of 2020	11	7	4	—	—
民國110年底	End of 2021	11	7	4	—	—
民國111年底	End of 2022	11	7	4	—	—

資料來源：本所民政課。



Table 10-3 Mediation Committee Organizational Profile

Unit: Persons

by Age		按教育程度分 by Educational Attainment				
50-60 歲未滿 50-under 60 years of Age	60歲 以上 Over 60 years of Age	大專 以上 Junior College & Above	高中 (職) Senior High (Vocational) School	國中 Junior High School	國小及 以下 Primary School & Below	
5	6	6	2	2	1	
3	8	6	2	2	1	
3	8	6	2	2	1	

by Age		按教育程度分 by Educational Attainment					
50-60 歲未滿 50-under 60 years of Age	60歲 以上 Over 60 years of Age	研究所 (含)以上 Graduate School & Above	大學 校院 University	專科 學校 Junior College	高中 (職) Senior High (Vocational) School	國中 Junior High School	國小及 以下 Primary School & Below
2	9	1	4	—	2	3	1
1	10	1	4	—	2	3	1
1	10	1	3	1	2	3	1
1	10	2	4	—	1	3	1
—	11	2	3	1	1	3	1
—	11	2	2	2	1	3	1
—	11	2	2	2	1	3	1
—	11	2	2	2	1	3	1

Source : Civil Affairs Section of Shalu District.

表 10-3 調解委員會組織概況（續完）

單位：人

年底別 End of Year		按行業分 by Industry			
		農、林、 漁、牧業 Agriculture、 Forestry、 Fishery、 Husbandry	製造業、水電、 燃氣業及營造業 Manufacturing、 Water & Electricity Supply, Gas Supply、 Construction	商業 Commerce	服務業 及其他 Service Trade & Other Service
民國101年底	End of 2012	1	2	3	5
民國102年底	End of 2013	1	2	3	5
民國103年底	End of 2014	1	2	3	5
年底別 End of Year		按行業分 by Industry			
		農、林、 漁、牧業 Agriculture、 Forestry、 Fishery、 Husbandry	製造業、水電、 燃氣業及營造業 Manufacturing、 Water & Electricity Supply, Gas Supply、 Construction	商業 Commerce	服務業 及其他 Service Trade & Other Service
民國104年底	End of 2015	1	1	2	7
民國105年底	End of 2016	1	2	3	5
民國106年底	End of 2017	1	2	3	5
民國107年底	End of 2018	1	1	2	7
民國108年底	End of 2019	1	1	1	8
民國109年底	End of 2020	1	1	1	8
民國110年底	End of 2021	1	1	1	8
民國111年底	End of 2022	1	1	1	8

資料來源：本所民政課。

Table 10-3 Mediation Committee Organizational Profile (Cont.End)

Unit: Persons

按服務公職分 by Public Servant		按委員年資分 by Members of Seniority			
曾任公職 Used to Take on a Public Servant	未曾任公職 Never Used to Take on a Public Servant	未滿4年 Under 4 Years	4-未滿8年 4-under 8 Years	8-未滿16年 8-under 16 Years	16年以上 Over 16 Years
3	8	2	2	6	1
3	8	2	2	6	1
3	8	2	—	8	1

按服務公職分 by Public Servant		按委員年資分 by Members of Seniority			
曾任公職 Used to Take on a Public Servant	未曾任公職 Never Used to Take on a Public Servant	未滿4年 Under 4 Years	4-未滿8年 4-under 8 Years	8-未滿16年 8-under 16 Years	16年以上 Over 16 Years
3	8	2	—	8	1
5	6	2	—	8	1
5	6	2	—	8	1
3	8	2	—	2	7
5	6	2	—	2	7
5	6	2	1	2	6
5	6	2	1	2	6
<b>5</b>	<b>6</b>	<b>2</b>	<b>1</b>	—	<b>8</b>

Source : Civil Affairs Section of Shalu District.

表 10-4 推行社區發展工作概況

年底別 End of Year		社區發展協會數 (個) No. of Community Development Associations (Units)	現有社區戶數 (戶) No. of Households of Communities (Households)	社區人口數 (人) No. of Population of Communities (Persons)	理監事人數 (人) No. of Directors and Supervisors (Persons)
民國101年底	End of 2012	21	25,472	84,797	421
民國102年底	End of 2013	21	26,371	86,305	161
民國103年底	End of 2014	21	㊦27,099	㊦87,742	364
民國104年底	End of 2015	21	27,988	89,592	365
民國105年底	End of 2016	20	28,835	91,338	403
民國106年底	End of 2017	21	㊦29,533	㊦92,645	403
民國107年底	End of 2018	21	30,196	94,079	403
民國108年底	End of 2019	21	30,689	94,755	403
民國109年底	End of 2020	20	31,334	95,226	361
民國110年底	End of 2021	21	31,996	96,039	383
<b>民國111年底</b>	<b>End of 2022</b>	<b>21</b>	<b>32,839</b>	<b>97,002</b>	<b>371</b>

資料來源：臺中市政府社會局。

附註：1.社區發展協會數不含未依程序成立社區發展協會之社區。

2.㊦係以年度計算。

Table 10-4 Result of Promotion for Community Development

參加社區 發展協會 會員數 (人)	設置社區 生產建設 基金(個)	實際使用經費(千元) Outlay (N.T.1,000) ①		
		合計	政府補助款	社區自籌款
Persons of Community Development Associations (Persons)	Community Economic Development Fund (Units)	Total	Government-Provided	Self-Provided
2,950	18	3,232	1,640	1,592
3,005	18	2,429	919	1,510
3,205	18	3,259	1,150	2,109
3,208	18	2,922	1,726	1,196
4,438	7	2,396	1,400	996
4,438	7	1,321	870	451
4,541	7	1,791	1,290	501
4,712	7	2,257	1,365	892
3,389	11	4,080	2,290	1,790
3,838	11	2,980	1,518	1,462
<b>3,589</b>	<b>11</b>	<b>3,488</b>	<b>1,478</b>	<b>2,010</b>

Source : Social Affairs Bureau of Taichung City Government.

Note : 1.Community Councils not duly established were not included.

2.The figures of ① are calculated annually.

表 10-4 推行社區發展工作概況 (續1)

年底別 End of Year		社區活動中心(幢)			辦理社區 幹部訓練 (人次)①
		Community Activity Centers (Units)			
		原建 Original Construction	新建 Newly Construction	修擴建 Repaired Construction	Topic Training (Person-Times)
民國101年底	End of 2012	9	1	2	204
民國102年底	End of 2013	13	1	—	320
民國103年底	End of 2014	15	—	—	205
民國104年底	End of 2015	14	—	—	255
民國105年底	End of 2016	14	—	—	235
民國106年底	End of 2017	14	—	—	351
民國107年底	End of 2018	14	—	—	370
民國108年底	End of 2019	14	—	—	450
民國109年底	End of 2020	14	—	—	—
民國110年底	End of 2021	14	—	—	487
<b>民國111年底</b>	<b>End of 2022</b>	<b>15</b>	<b>1</b>	<b>—</b>	<b>1,584</b>

資料來源：臺中市政府社會局。

附註：①係以年度計算。

Table 10-4 Result of Promotion for Community Development (Cont.1)

社區發展工作項目 Work Items of Community Development			
辦理 社區觀摩 (人次)①  Community Exposition (Person-Times)	社區長壽 俱樂部 (處)  Elderly Community Club (Places)	社區成長 教室 (班)  Community Growth Room (Classes)	社區守望相助 隊之設置 (隊)  Community Mutual-Help Programs (Teams)
1,332	20	20	4
940	19	20	8
1,482	19	20	4
1,532	19	20	4
4,218	18	19	2
4,223	18	19	3
4,789	17	16	7
4,920	19	22	3
3,712	19	21	11
3,908	19	22	12
<b>1,975</b>	<b>19</b>	<b>22</b>	<b>12</b>

Source : Social Affairs Bureau of Taichung City Government.

Note : The figures of ① are calculated annually.

表 10-4 推行社區發展工作概況 (續2完)

年底別 End of Year		社區發展工作項目			
		社區民俗 藝文康樂班 (隊)  Community Folk Custom Arts & Recreation Squads (Teams)	社區志願服務 Community Volunteer Service		辦理社區照 顧關懷據點 (處)  Community Care Centers (Places)
			團隊 (隊)  Teams (Teams)	志工數 (人)  No. of Volunteers (Persons)	
民國101年底	End of 2012	6	21	693	4
民國102年底	End of 2013	7	21	693	4
民國103年底	End of 2014	7	21	703	7
民國104年底	End of 2015	7	21	803	9
民國105年底	End of 2016	7	20	803	9
民國106年底	End of 2017	7	21	603	11
民國107年底	End of 2018	7	21	603	11
民國108年底	End of 2019	3	21	603	11
民國109年底	End of 2020	8	11	415	11
民國110年底	End of 2021	7	11	636	12
<b>民國111年底</b>	<b>End of 2022</b>	<b>7</b>	<b>11</b>	<b>677</b>	<b>13</b>

資料來源：臺中市政府社會局。

附註：①係以年度計算。



Table 10-4 Result of Promotion for Community Development  
(Cont. 2 End)

Work Items of Community Development				
社區 圖書室 (處)  Community Libraries (Places)	社區刊物 (期)①  Community Publications (Serials)	服務成果① Achievements of Services		
		福利服務或活動 (受益人次)  Welfare Services of Activities (Beneficiary-Times)	其他服務 (受益人次)  Others (Beneficiary-Times)	
4	10	65,825	60,649	
7	—	970	130	
7	4	9,643	—	
7	4	9,764	—	
7	2	9,764	6,781	
—	—	9,764	6,781	
—	—	9,900	7,201	
—	—	8,942	9,963	
—	—	7,303	8,326	
—	—	785	254	
—	—	<b>3,015</b>	<b>1,421</b>	

Source : Social Affairs Bureau of Taichung City Government.

Note : The figures of ① are calculated annually.

表 10-5 民防團隊編組

單位：個、人

年底別 End of Year		民防團團組數(個) Civil Defense Regiment (Units)					民防團人數(人)		
		合計 Total	團部 Regiment Headquarter	疏散避難宣慰 中隊 Evacuation Company	民防 分團 Clique	勤務 組 Service Section	合計		
							計 Subtotal	團部 Regiment Headquarter	疏散避難宣慰 中隊 Evacuation Company
民國101年底	End of 2012	23	1	1	21	—	67	15	20
民國102年底	End of 2013	23	1	1	21	—	66	15	20
民國103年底	End of 2014	23	1	1	21	—	64	14	19
民國104年底	End of 2015	23	1	1	21	—	70	18	22
民國105年底	End of 2016	23	1	1	21	—	63	14	19
民國106年底	End of 2017	23	1	1	21	—	61	16	15
民國107年底	End of 2018	23	1	1	21	—	63	17	16
民國108年底	End of 2019	23	1	1	21	—	63	17	16
民國109年底	End of 2020	23	1	1	21	—	63	17	16
民國110年底	End of 2021	23	1	1	21	—	63	17	16
<b>民國111年底</b>	<b>End of 2022</b>	<b>23</b>	<b>1</b>	<b>1</b>	<b>21</b>	<b>—</b>	<b>63</b>	<b>17</b>	<b>16</b>

資料來源：本所民政課。

Table 10-5 Civil Defense Regiment

Unit : Units 、 Persons

Civil Defense Regiment Num. of Population(Persons)											
Total		幹部 Leader					隊員 Member				
民防分團	勤務組	計	團部	疏散避難宣慰中隊	民防分團	勤務組	計	團部	疏散避難宣慰中隊	民防分團	勤務組
Clique	Service Section	Subtotal	Regiment Headquarter	Evacuation Company	Clique	Service Section	Subtotal	Regiment Headquarter	Evacuation Company	Clique	Service Section
32	—	40	11	8	21	—	27	4	12	11	—
31	—	40	11	8	21	—	26	4	12	10	—
31	—	36	9	6	21	—	28	5	13	10	—
30	—	41	11	9	21	—	29	7	13	9	—
30	—	38	9	8	21	—	25	5	11	9	—
30	—	35	9	5	21	—	26	7	10	9	—
30	—	41	12	8	21	—	22	5	8	9	—
30	—	42	12	9	21	—	21	5	7	9	—
30	—	42	12	9	21	—	21	5	7	9	—
30	—	42	12	9	21	—	21	5	7	9	—
<b>30</b>	<b>—</b>	<b>42</b>	<b>12</b>	<b>9</b>	<b>21</b>	<b>—</b>	<b>21</b>	<b>5</b>	<b>7</b>	<b>9</b>	<b>—</b>

Source : Civil Affairs Section of Shalu District.

表 10-6 民防團隊年度訓練成果

單位：場、人、%

年別 Year			訓練場次(場) No. of Training(No.)				法定應到人數	
			團本部 Regiment Headquarter	疏散避難 宣慰中隊 Evacuation Company	民防分 團 Cliques	勤務組 Service Section	團本部 Regiment Headquarter	疏散避難 宣慰中隊 Evacuation Company
民國101年	常年訓練	Normal Train	1	1	1	—	5	25
2012	基本訓練	Basic Train	—	—	—	—	—	—
民國102年	常年訓練	Normal Train	1	1	1	—	15	20
2013	基本訓練	Basic Train	—	—	—	—	—	—
民國103年	常年訓練	Normal Train	1	1	1	—	14	19
2014	基本訓練	Basic Train	—	—	—	—	—	—
民國104年	常年訓練	Normal Train	—	—	—	—	—	—
2015	基本訓練	Basic Train	1	1	1	—	11	20
民國105年	常年訓練	Normal Train	1	1	1	—	17	19
2016	基本訓練	Basic Train	—	—	—	—	—	—
民國106年	常年訓練	Normal Train	1	1	1	—	15	17
2017	基本訓練	Basic Train	—	—	—	—	—	—
民國107年	常年訓練	Normal Train	1	1	1	—	17	16
2018	基本訓練	Basic Train	—	—	—	—	—	—
民國108年	常年訓練	Normal Train	—	—	—	—	—	—
2019	基本訓練	Basic Train	1	1	1	—	17	16
民國109年	常年訓練	Normal Train	1	1	1	—	17	16
2020	基本訓練	Basic Train	—	—	—	—	—	—
民國110年	常年訓練	Normal Train	1	—	—	—	17	16
2021	基本訓練	Basic Train	—	—	—	—	—	—
民國111年	常年訓練	Normal Train	1	—	—	—	16	17
2022	基本訓練	Basic Train	—	—	—	—	—	—

資料來源：本所民政課。

Table 10-6 Result of Civil Defense Regiment for Annual Training

Unit : No.、Persons、%

Expected Attendance		實到人數 Actual Attendance				實到人數占法定應到人數比率 Actual Attendance % of Expected Attendance			
民防分團	勤務組	團本部	疏散避難 宣慰中隊	民防分團	勤務組	團本部	疏散避難 宣慰中隊	民防分團	勤務組
Clique	Service Section	Regiment Headquarter	Evacuation Company	Clique	Service Section	Regiment Headquarter	Evacuation Company	Clique	Service Section
32	—	4	23	31	—	80.00	92.00	96.88	--
—	—	—	—	—	—	--	--	--	--
31	—	15	19	31	—	100.00	95.00	100.00	--
—	—	—	—	—	—	--	--	--	--
31	—	14	18	30	—	100.00	94.74	96.77	--
—	—	—	—	—	—	--	--	--	--
—	—	—	—	—	—	--	--	--	--
50	—	11	20	50	—	100.00	100.00	100.00	--
30	—	15	17	30	—	88.24	89.47	100.00	--
—	—	—	—	—	—	--	--	--	--
30	—	14	16	25	—	93.33	94.12	83.33	--
—	—	—	—	—	—	--	--	--	--
30	—	17	15	30	—	100.00	94.00	100.00	--
—	—	—	—	—	—	--	--	--	--
—	—	—	—	—	—	--	--	--	--
30	—	17	16	30	—	100.00	100.00	100.00	--
30	—	15	16	30	—	88.24	100.00	100.00	--
—	—	—	—	—	—	--	--	--	--
30	—	17	16	30	—	100.00	100.00	100.00	--
—	—	—	—	—	—	--	--	--	--
<b>30</b>	—	<b>15</b>	<b>17</b>	<b>28</b>	—	<b>93.75</b>	<b>100.00</b>	<b>93.33</b>	--
—	—	—	—	—	—	--	--	--	--

Source : Civil Affairs Section of Shalu District.

# 臺中市沙鹿區統計年報

中華民國 111 年

編 印 者：臺中市沙鹿區公所會計室

地 址：臺中市沙鹿區北勢里鎮政路 8 號

電 話：04-26622101

出版日期：中華民國 112 年 06 月

本刊同時登載於臺中市沙鹿區公所網站，

網址為 <http://www.shalu.taichung.gov.tw/>

中華民國十一年  
沙鹿區統計年報  
沙鹿區公所會計室編印



幸福·宜居  
臺中市沙鹿區公所  
Shalu District Office